Spain Property Portal

3 Cuarto Dúplex en venta en Pilar de la Horadada, Alicante

244.900€

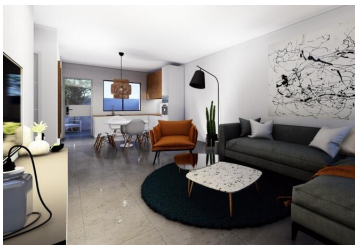
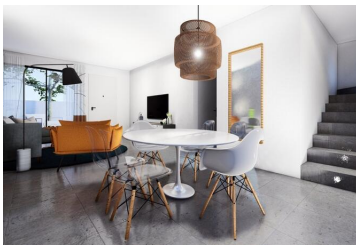

ADOSADOS DE OBRA NUEVA EN PILAR DE LA HORADADA

Complejo de lujo de nueva construcción de 10 adosados en Pilar de la Horadada. Todos los adosados vienen con piscina privada y solarium con cocina de verano donde se puede disfrutar de todas las horas de sol, todos los días del año, y también aparcamiento privado en la parcela.

Las viviendas disponen de 3 dormitorios y 3 baños, así como de una bonita y amplia zona de terraza, donde se encuentra la piscina.

Este fantástico residencial está diseñado con un estilo contemporáneo y un concepto abierto, que comprende una cocina totalmente equipada y un salón-comedor.

Las propiedades cumplirán con los más altos estándares e incluyen
Cocina totalmente equipada con todos los electrodomésticos.
Cuartos de baño totalmente equipados con inodoro, tocador, espejo y ducha con mamparas.
Armarios forrados con cajones.
Iluminación exterior e interior.
Preinstalación de aire acondicionado.
Plaza de aparcamiento en la parcela.

Complejo situado en Pilar de la Horadada (Alicante), cerca de zonas verdes y rodeado de servicios, parques, instalaciones deportivas y cerca de la playa y de varios Campos de Golf.

- 3 dormitorios
- 3 baños
- 111m² Tamaño de construcción
- 36m² Tamaño de la parcela
- Piscina

Propiedad comercializada por Costa Blanca Housing

www.spainpropertyportal.com/es/