Spain Property Portal

3 Cuarto Apartamento en venta en San Pedro del Pinatar, Murcia

430.000€

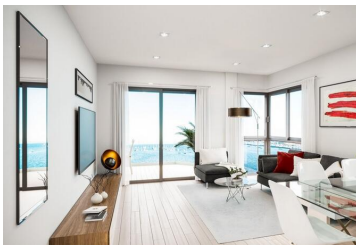

APARTAMENTOS DE OBRA NUEVA EN PRIMERA LÍNEA DE MAR EN LO PAGAN

Residencial de nueva construcción de 10 apartamentos en primera línea de mar en Lo Pagan.

Estos apartamentos serán construidos al más alto nivel y están a pocos pasos de la playa, restaurantes, paseo marítimo y tiendas de Lo Pagan.

El edificio tiene 3 plantas con 2 o 3 viviendas por planta, opciones de 2 o 3 dormitorios.

Todos los apartamentos tendrán unas vistas increíbles del Mar Menor y las 2 propiedades del ático ofrecen un solárium privado.

Como opción también se puede disponer de parking subterráneo y trastero.

La ubicación privilegiada de San Pedro del Pinatar en el Mar Menor y la costa mediterránea atrae a aquellos con un interés en la navegación y los deportes acuáticos, proporcionando amarres en el puerto deportivo y clubes de vela, mientras que las playas y los baños de barro naturales atraen a aquellos que buscan sol, mar y arena seguros.

San Pedro del Pinatar cuenta con una comunidad consolidada y ofrece una excelente gama de actividades, incluyendo piscina cubierta e instalaciones deportivas, así como un programa de actividades sociales durante todo el año por el agradable clima invernal.

- 3 dormitorios
- 2 baños
- 92m² Tamaño de construcción
- 19m² Tamaño de la parcela
- Piscina

Propiedad comercializada por Costa Blanca Housing

www.spainpropertyportal.com/es/