

6 Cuarto Adosado en venta en Benameji, Córdoba

169.995€

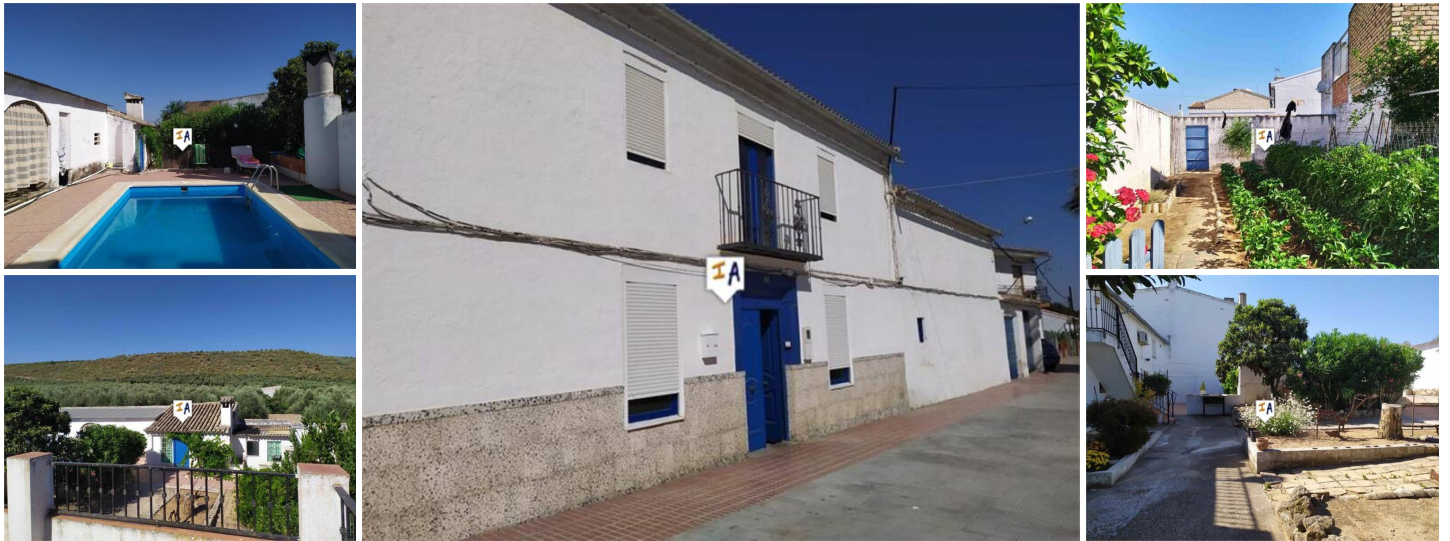

Esta gran casa familiar de 446 m² construidos se encuentra en el tranquilo pueblo de El Tejar dentro de la provincia de Córdoba. La propiedad viene con una generosa parcela urbana de 783m² que tiene una gran puerta de garaje que conduce a un área de estacionamiento cubierta y al hermoso jardín que consta de un huerto establecido, árboles frutales maduros y una fantástica piscina privada y patio. El interior de la propiedad es amplio y luminoso, con techos altos y muchas características originales. La entrada ofrece una gran sala de recepción, 2 dormitorios en la planta baja, un baño familiar completo y una amplia cocina comedor con despensa separada para almacenamiento adicional y un segundo salón comedor que se abre al jardín. El primer piso tiene un gran rellano abierto que podría ser otro dormitorio o sala de estar, conduce a 2 dormitorios dobles con un baño entre ellos y un vestidor. Desde el jardín trasero, esta propiedad también tiene acceso a 2 dormitorios de invitados con baños en suite y una terraza privada con vistas al hermoso paisaje circundante. Esta es una propiedad grande con un gran potencial que vale la pena ver.

🛏 6 dormitorios
 📏 783m² Tamaño de la parcela

🚿 4 baños
 ☑ Piscina

🏠 446m² Tamaño de construcción