Spain Property Portal

4 Cuarto Adosado en venta en Valdepeñas de Jaen, Jaén

45.000€

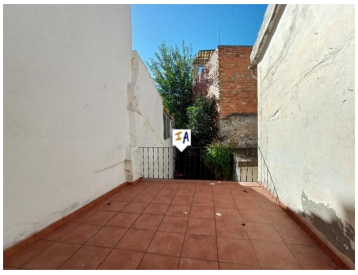

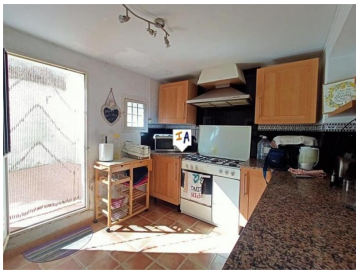

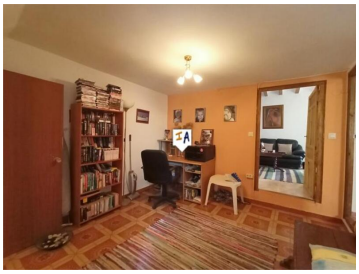

Esta casa adosada de 219 m2 construidos y 4 dormitorios está situada en el pueblo español encalado de Valdepenas de Jaén, en el corazón de la Sierra Sur, cerca del popular Castillo de Locubín en la provincia de Jaén en Andalucía, España. Se vende parcialmente amueblada por 45.000 euros, la propiedad está lista para entrar a vivir y disfrutar. Ubicada en una calle tranquila y nivelada con estacionamiento en la calle justo afuera, ingresa a la propiedad en un área de recepción con un dormitorio doble en la planta baja a la derecha, adelante conduce a un amplio pasillo con otro dormitorio doble a la derecha. El pasillo continúa en un salón con la cocina equipada a la derecha, una puerta en la parte trasera del salón se abre a los espacios de patio privado con plantaciones maduras y almacenamiento. Las escaleras al lado de la cocina lo llevan al gran rellano del primer piso con un espacio de oficina y desde el cual se accede a una terraza privada, un baño completamente alicatado, un dormitorio doble de buen tamaño y una habitación grande que actualmente se usa como salón con un comedor separado y un balcón Julieta. También en este nivel hay escaleras que conducen al rellano del segundo piso desde donde tiene un dormitorio con dos camas individuales y un gran trastero.

- 4 dormitorios
- 1 cuarto de baño
- 219m² Tamaño de construcción
- 121m² Tamaño de la parcela

Inland Andalucia 9 years and Still Number 1

Propiedad comercializada por Inland Andalucia

www.spainpropertyportal.com/es/