Spain Property Portal

4 Cuarto Adosado en venta en Luque, Córdoba

34.000€

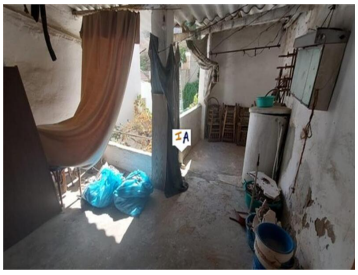

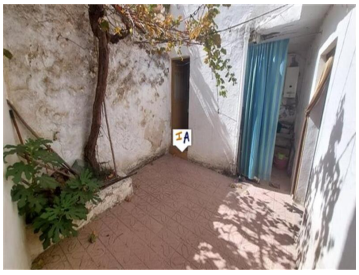
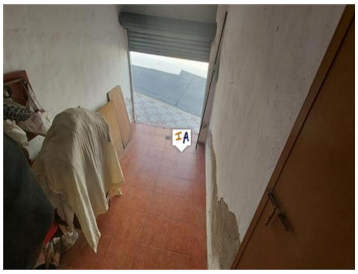
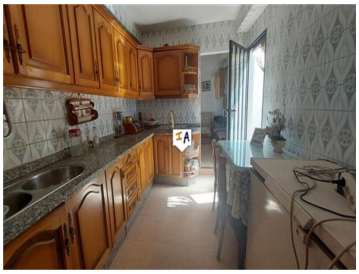

Situada en la cotizada ciudad de Luque, en la provincia de Córdoba, Andalucía, España, se encuentra esta casa adosada de 160 m2 construidos, 4 dormitorios y 2 baños, con garaje, patio y terraza. Ubicado en una calle amplia y nivelada con estacionamiento en la calle enfrente, ingresa a la propiedad a un área de recepción con azulejos y luego a un salón junto al cual hay un dormitorio doble en la planta baja con un baño privado con ducha a la izquierda, hacia la parte trasera y también a la izquierda. La cocina comedor totalmente equipada. Fuera de la cocina hay otra sala de estar con fregadero para preparar la comida, desde esta sala tiene acceso directo a la parte trasera de su garaje privado. Desde la cocina también se tiene acceso a un patio interno privado con un árbol maduro, un lavadero y un baño completamente alicatado. De vuelta en el salón, una escalera le lleva al rellano del primer piso, desde donde tiene un dormitorio individual de buen tamaño, un dormitorio con dos camas individuales y un dormitorio doble. También en este nivel hay una terraza cubierta en forma de "L" desde la cual hay 2 trasteros. A la venta por 36.000 euros, esta es una propiedad para ver con un constructor o aparejador para que sepa lo que se debe hacer en cuanto a las renovaciones necesarias.

- 4 dormitorios
- 2 baños
- 160m² Tamaño de construcción
- 91m² Tamaño de la parcela

Propiedad comercializada por Inland Andalucia

www.spainpropertyportal.com/es/