Spain Property Portal

3 Cuarto Adosado en venta en Alcaudete, Jaén

25.000€

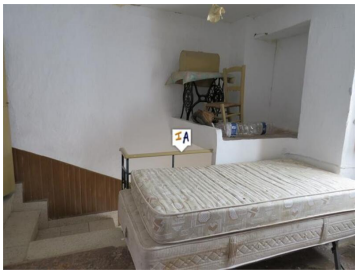

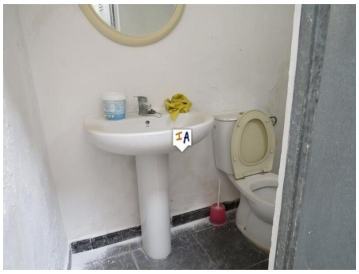

Esta propiedad está ubicada no lejos del centro de la ciudad en un rincón tranquilo de Alcaudete en la provincia de Jaén en Andalucía, España. Necesita renovación pero sería una buena base de vacaciones para explorar las ciudades cercanas de Córdoba y Granada. La puerta de entrada tradicional se abre al salón con escaleras al primer piso a la derecha, un dormitorio al frente y la cocina a la izquierda. Desde la cocina se accede al patio y a otra cocina. Al lado hay otra zona de patio con baño. En el primer piso hay un pasillo, dos dormitorios y más escaleras al ático. Esta casa es más grande de lo que parece y sería un proyecto gratificante para alguien. El ático sería una fabulosa azotea con preciosas vistas al campo. La propiedad ha pertenecido a la misma familia durante casi 200 años y la pared trasera del ático y una de las paredes del patio formaron parte de un antiguo monasterio.

- 3 dormitorios
- 1 cuarto de baño
- 89m² Tamaño de construcción
- 51m² Tamaño de la parcela

Propiedad comercializada por Inland Andalucia

www.spainpropertyportal.com/es/