Spain Property Portal

3 Cuarto Casa de Campo en venta en Gibiley, Almería

145.000€

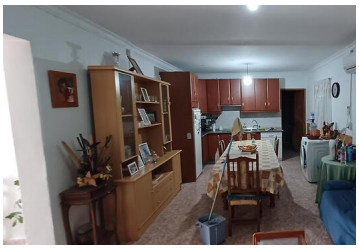

Se vende una propiedad con dos viviendas juntas de 280 m² en total, una habitable y la otra para reformar. La vivienda habitable cuenta con un salón con cocina amueblada, tres dormitorios, un baño y un garaje de 42 m². La otra casa tiene para hacer una salón con cocina, dos o tres dormitorios y un baño. En la parte trasera tiene dos naves de 130 m² cada una, anteriormente destinadas para animales. Además, separado de las viviendas, hay una tercera nave de 380 m².

La vivienda está adosada a una ruina en un lateral, la cual no puede ser rehabilitada debido a su estado ruinoso, lo que garantiza privacidad y ausencia de vecinos en el futuro.

La propiedad cuenta con una parcela de 49,000 m², la mitad de la cual está plantada con árboles frutales y olivos, mientras que la otra mitad es montañosa y no apta para cultivo.

Hay un deposito de agua y la electricidad está conectado.

A unos 100 metros de la vivienda se encuentra un gran embalse con agua destinada al regadío de la zona.

- 3 dormitorios
- 1 cuarto de baño
- 280m² Tamaño de construcción
- 49.600m² Tamaño de la parcela

CASAS almería inmobiliaria · abogada
Propiedad comercializada por Casas Almeria
www.spainpropertyportal.com/es/