Spain Property Portal

3 Cuarto Adosado en venta en Martos, Jaén

80.000€

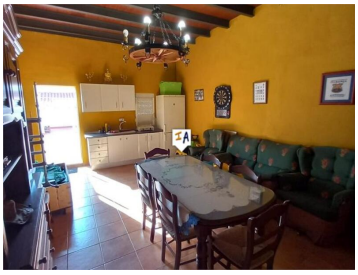

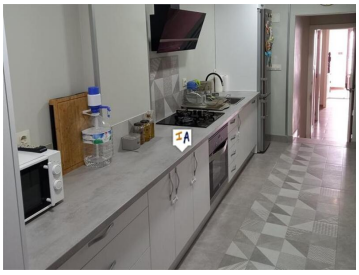
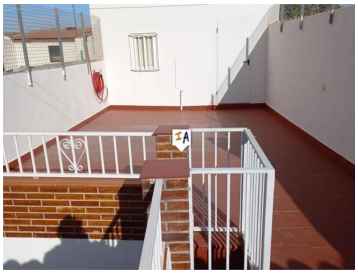
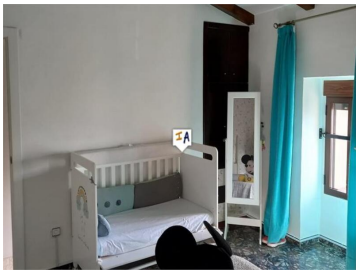

Esta casa de pueblo completamente renovada y bien decorada en Martos, en la provincia de Jaén, Andalucía, España, está llena de posibilidades. Una gran casa familiar con mucho espacio al aire libre, una maravillosa sala de juegos grande o área de reunión familiar separada de la casa y una zona de barbacoa con vistas a la ciudad. Con un gran salón comedor con acceso al patio, un aseo en la planta baja, una cocina moderna con asientos y acceso al patio y un lavadero también con acceso al patio. Desde el patio, los escalones conducen a una gran terraza con vista a la torre y una gran sala con chimenea abierta que tiene acceso a una barbacoa cerrada y una sala de estar con vista a la ciudad y los olivares más allá. En la primera planta hay tres dormitorios y un baño. Esta casa está lista para deshacer las maletas y mudarse. Una hermosa propiedad con estacionamiento en la calle.

- 3 dormitorios
- 137m² Tamaño de la parcela
- Construido según altos estándares
- Hogar
- Cuarto de lavado
- Patio
- Comedor independiente
- 2 baños
- Aire acondicionado
- Propiedad con encanto
- Cocina equipada
- Cerca del transporte público
- Renovado
- Alojamiento espacioso
- 151m² Tamaño de construcción
- Casa de Barbacoa
- Cerca de servicios
- Casa familiar ideal
- Estacionamiento en la calle
- Terraza solárium en la azotea
- Vistas espectaculares

Inland Andalucia 9 years and Still Number 1

Propiedad comercializada por Inland Andalucia

www.spainpropertyportal.com/es/