Spain Property Portal

3 Cuarto Apartamento en venta en Cuevas del Almanzora, Almería

89.000€

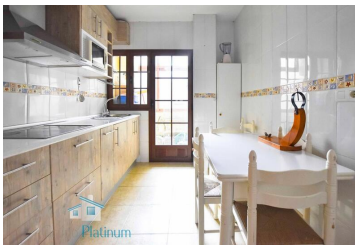

Espacioso apartamento en pleno centro de cuevas del almanzora. La vivienda se encuentra en la segunda planta de una comunidad tranquila con acceso por ascensor. El espacioso apartamento se divide en 3 espacioso dormitorios, 2 baños, salon comedor, coicina independiente y terraza con salida desde el salon comedor. Esta en muy buen estado y se vende amueblado en parte. Incluye en el precio de venta una plaza de garaje subterraneo. Esta vivienda es perfecta para una familia o como inversion oara ofrecerla en el mercado del aquiler. Llamanos ahora para realizar tu visita al +34 950466112

En el centro de la ciudad, cerca de tiendas, bares, bancos, restaurantes, escuelas, centros de día, etc. La ciudad debe su nombre a las cuevas que se pueden encontrar allí y al río que la atraviesa, ofrece al turista típico un amplio y diversa variedad de cosas para hacer. Cuenta con historia, patrimonio cultural y artístico y un entorno natural, donde no faltan las playas, y áreas que son buenas para practicar deportes. La oportunidad de practicar el buceo en las cuevas es una gran atracción para los entusiastas del deporte, especialmente en playas como la Cala Cristal o el Embarcadero Viejo. El golf también es popular en la zona con el primer campo de golf desértico de Europa en Desert Springs Golf Club y también lo es el motociclismo con el Campeonato Europeo de Supercross que se lleva a cabo durante los primeros días de agosto. Los Juegos Mediterráneos de remo y piragüismo de 2005 se llevaron a cabo en el lago artificial aquí y hay muchas excursiones para hacer tanto en la costa como en el interior. Aquellos que se dedican al turismo de sol y playa encontrarán playas abiertas en Cuevas del Almanzora, como Palomares, Villaricos, El Calón o Pozo del Esparto y calas entre acantilados como Cala Panizo, los Invencibles o las Dolores. Un corto trayecto en coche y encontrará las playas y atracciones de San Juan de los terreros.

3 dormitorios | 2 baños | 84m² Tamaño de construcción

Grupo Platinum

Propiedad comercializada por Grupo Platinum Estates Sl

www.spainpropertyportal.com/es/