Spain Property Portal

3 Cuarto Adosado en venta en Priego de Cordoba, Córdoba

56.000€

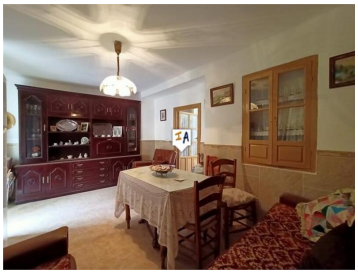

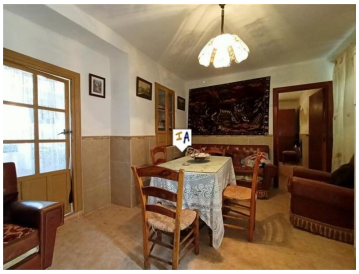

Exclusivo para nosotros. Esta propiedad de 3 dormitorios con garaje se encuentra en las afueras del pueblo El Esparragal en Priego de Córdoba en Andalucía, España. La casa está al lado de la carretera principal y tiene acceso al garaje en la parte trasera. La casa está ubicada en una pequeña calle cerrada donde hay una pequeña parcela frente a la casa con algunos olivos que están incluidos en esta venta. La puerta principal se abre al salón que distribuye en el lado derecho un dormitorio doble en planta baja con vistas al frente. a la izquierda se accede a la cocina con chimenea, despensa independiente y estupendas vistas a las montañas. Desde la cocina se accede al baño y al patio donde hay un trastero a la derecha y un pequeño garaje a la izquierda, 2 naranjos y el portón que da acceso al garaje desde la carretera principal. Al regresar al interior y desde el lado izquierdo de la cocina, la escalera lo lleva al rellano de buen tamaño del primer piso, también utilizado como dormitorio, que conduce a 2 dormitorios dobles conectados entre sí y con espectaculares vistas de las montañas al frente y detrás de la propiedad. La casa se encuentra a pocos minutos andando de comercios y otros lugares de interés y a tan solo unos minutos en coche de Priego de Córdoba y de la autovía interprovincial A-39 que conecta Cabra (Córdoba) y Alcalá la Real (Jaén) en 35 minutos. Bien merece una visita.

- 3 dormitorios
- 1 cuarto de baño
- 127m² Tamaño de construcción
- 138m² Tamaño de la parcela

Inland Andalucia 9 years and Still Number 1

Propiedad comercializada por Inland Andalucia

www.spainpropertyportal.com/es/