Spain Property Portal

4 Cuarto Villa en venta en Estepona, Málaga

1.200.000€

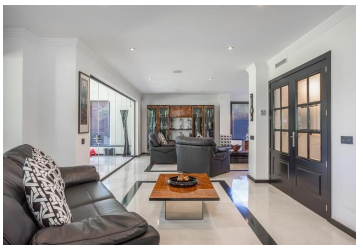

Una rara oportunidad de adquirir esta hermosa villa en primera línea de golf totalmente renovada ubicada en una comunidad privada de solo 17 casas en la prestigiosa zona de Guadalmina Alta. , el dormitorio 4, que actualmente se utiliza como cómodo, una enorme cocina moderna completamente equipada con área de desayuno con lavadero, comedor y puertas que conducen a una gran sala de recepción en forma de L con chimenea, que desemboca en un gran comedor con tronco fuego que da a la hermosa terraza cubierta y al jardín. El jardín rodea la propiedad y está en parte enlosado con césped artificial, por lo que es de fácil mantenimiento. El primer piso consta de un área de aterrizaje amplia, dormitorio principal grande con puertas dobles que conducen a una terraza soleada de 50 m2 con impresionantes vistas al golf, un vestidor con armarios de pared a pared y baño en suite con bañera de hidromasaje y ducha, un segundo dormitorio de invitados con baño en suite y un tercer dormitorio con baño en suite. La propiedad ha sido totalmente renovada con un estándar extremadamente alto y hacer una casa de vacaciones perfecta o residencia permanente. La propiedad se beneficia de aire acondicionado frío y caliente en todas partes, sistema domótico, está completamente alarmado, estacionamiento privado cerrado para 4 autos y comparte una piscina comunitaria. Se recomienda encarecidamente visitarlo temprano, llámenos para hacer una cita.

- 4 dormitorios
- 3 baños
- 350m² Tamaño de construcción
- 850m² Tamaño de la parcela
- Piscina

Propiedad comercializada por VERUS REAL ESTATE

www.spainpropertyportal.com/es/