Spain Property Portal

2 Cuarto Adosado en venta en Algarinejo, Granada

30.840€

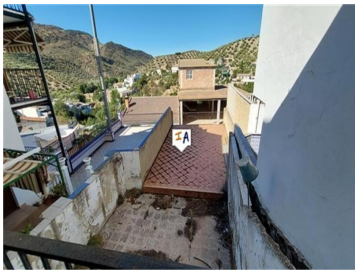

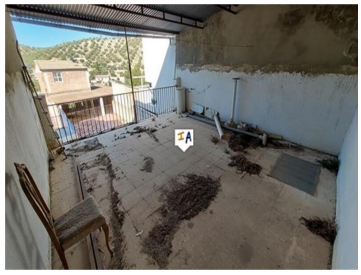

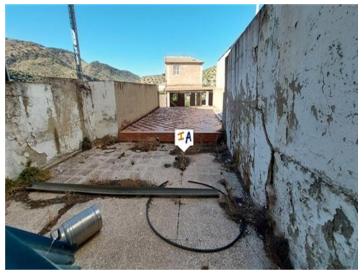

Situado en la localidad de Algarinejo en la provincia de Granada de Andalucía, España. Esta propiedad adosada de 186 m2 construidos con buenos espacios exteriores necesita renovación, pero tiene un precio de venta inferior a 31.000 euros. Este es un proyecto de bricolaje ideal o una propiedad de inversión como una espaciosa casa adosada de alquiler. Ubicada en una calle tranquila, ingresa a la propiedad por un pasillo amplio y luminoso con una sala de estar a la derecha y 2 dormitorios dobles en la planta baja, luego tiene un patio cubierto con azulejos, junto al cual se encuentra una cocina equipada, un baño completamente alicatado y un lavadero. / aréa de lavandería. También hay acceso a un gran patio abierto y terraza en la parte trasera de la casa. Una escalera en el lado izquierdo del pasillo lo lleva al gran espacio no convertido del primer piso con acceso a un balcón estilo Julieta en la parte delantera y en la parte trasera, acceso directo a una terraza privada cubierta con vistas al patio abierto y a la parte inferior. terraza así como el campo y las montañas más allá del pueblo. Se trata de una propiedad tanto interior como exterior, a la venta por 30.840 euros.

- 2 dormitorios
- 1 cuarto de baño
- 186m² Tamaño de construcción
- 140m² Tamaño de la parcela

Inland Andalucia 9 years and Still Number 1

Propiedad comercializada por Inland Andalucia

www.spainpropertyportal.com/es/