Spain Property Portal

3 Cuarto Adosado en venta en La Oliva, Cádiz

115.000€

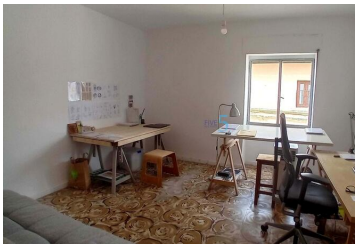

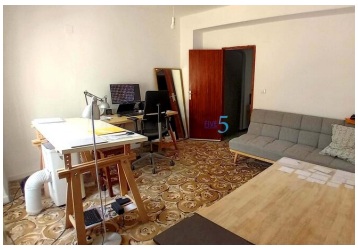

Casa de pueblo de 3 habitaciones con patio exterior , terraza y azotea.

Esta casa está ubicada en el área del pueblo viejo de Oliva.

Al acceder a la vivienda, nos encontramos de frente con una sala que conecta con el pasillo y toda la planta baja.

Siguiendo por el pasillo, hay una sala de estar que conecta con la cocina y seguidamente, un baño completo que tiene que ser reformado.

La cocina tiene un gran potencial aunque necesita una reforma.
Es amplia, y tiene acceso a un patio exterior que contiene árboles frutales y un trastero.
Este patio es amplio y extenso, privado. Con opción a poner una piscina y una barbacoa.

Al lado del corredor, está la escalera para acceder a la primera planta donde se ubican las habitaciones.
Al subir, primero encontramos una habitación amplia y muy luminosa.
En este momento se ha estado utilizando como estudio de trabajo, pero por sus dimensiones, puede ser una habitación doble.

La siguiente habitación, un poco más estrecha, en este momento está siendo utilizada como trastero o vestidor, pero también podrí utilizarse como habitación individual.
Al fondo de la primera planta, tenemos la habitación doble principal. La cual tiene una ventana con vistas a l patio interior

- 3 dormitorios
- 1 cuarto de baño
- 115m² Tamaño de construcción
- 149m² Tamaño de la parcela