Spain Property Portal

3 Cuarto Adosado en venta en Alcaudete, Jaén

36.000€

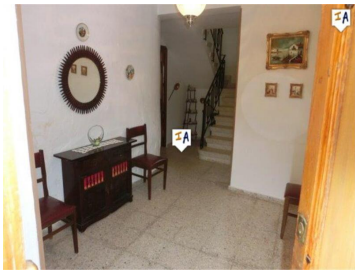

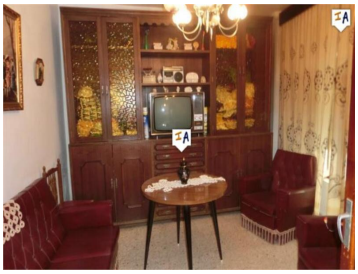
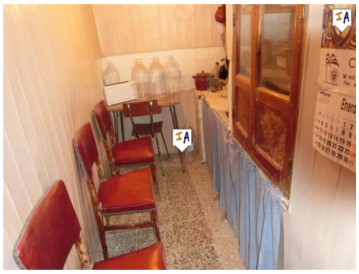

Situado en una calle tranquila de la popular localidad de Alcaudete, en la provincia de Jaén de Andalucía, España. Esta casa adosada de 3 habitaciones solo necesita una pequeña actualización para convertirla en una excelente casa. Hay muchas áreas de almacenamiento y habitaciones, además de espacio exterior para reformar según sus requisitos. El amplio hall de entrada conduce a un salón comedor, cocina, lavadero y patio con más habitaciones. En el primer piso hay 3 dormitorios dobles y un baño completo con ducha, además de acceso a una pequeña terraza privada. La propiedad tiene conexión a internet, electricidad, agua de la ciudad y se vende parcialmente amueblada.

- 3 dormitorios
- 1 cuarto de baño
- 76m² Tamaño de construcción
- 106m² Tamaño de la parcela

Propiedad comercializada por Inland Andalucia

www.spainpropertyportal.com/es/