Spain Property Portal

5 Cuarto Adosado en venta en Carcabuey, Córdoba

91.000€

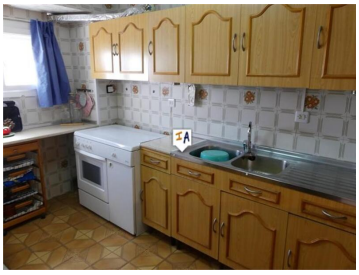

Esta bien presentada casa adosada de 5 dormitorios y 167m2 con un gran patio privado soleado y jardín está situada en el centro del Parque Natural de las Sierras Subbeticas, una hermosa parte de Andalucía, en la ciudad de Carcabuey e ideal para explorar muchas de las atracciones alrededor. Córdoba y Granada. Ubicada en una calle ancha y tranquila con estacionamiento en la calle justo afuera de la propiedad, ingresa a esta espaciosa casa adosada en un pasillo con azulejos que conduce a un salón de buen tamaño y su cocina completamente equipada a la izquierda con un comedor separado y almacenamiento debajo de la escalera. Una escalera de baldosas de calidad lo lleva al rellano del primer piso donde tiene 3 habitaciones dobles, 1 habitación doble y una habitación individual, en este nivel también tiene un baño con azulejos, un área de servicios públicos de buen tamaño y acceso a una gran patio soleado privado con baldosas con una característica barbacoa y que conduce a su jardín llano con vistas ininterrumpidas sobre el campo y las montañas, esta área de jardín también le da la oportunidad de agregar una piscina. Con conexiones a Internet, teléfono, electricidad y agua de la ciudad, se vende parcialmente amueblada, esta espaciosa casa adosada está lista para mudarse y para que pueda disfrutar del cálido sol del sur de España y del estilo de vida relajado del interior de Andalucía.

- 5 dormitorios
- 1 cuarto de baño
- 167m² Tamaño de construcción
- 134m² Tamaño de la parcela

Propiedad comercializada por Inland Andalucia

www.spainpropertyportal.com/es/