Spain Property Portal

4 Cuarto Adosado en venta en Iznajar, Córdoba

89.000€

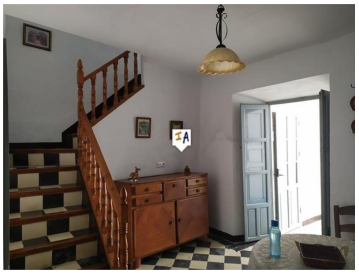

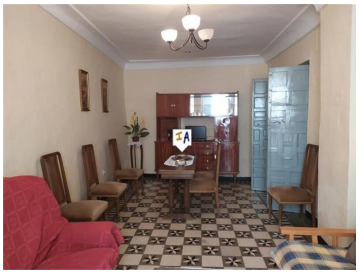
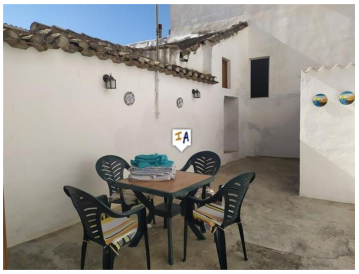

Casa adosada de 4 dormitorios con espacio exterior situada en Iznajar en la provincia de Córdoba, Andalucía, España. Esta fantástica propiedad tradicional está llena de carácter y encanto con suelos de baldosas originales y puertas de madera antiguas por todas partes, cualquiera que ame el estilo andaluz se enamorará de esta propiedad. Originalmente, la casa de doble fachada era un edificio, pero a lo largo de los años se ha dividido por la mitad para formar dos propiedades independientes, aunque comparten el vestíbulo de entrada principal. Una vez dentro, el pasillo conduce a un espacioso salón comedor con una ventana al frente de la propiedad. El paso continúa hacia un comedor independiente y una estancia que sería la cocina con una gran despensa. La planta baja da a un patio privado con baño exterior y lavadero, un gran trastero y una segunda estancia con una enorme chimenea abierta que tradicionalmente sería la cocina de verano. De vuelta al interior, el primer piso ofrece un baño completo y una pequeña terraza que da al patio y continúa con 3 dormitorios de buen tamaño. Una segunda escalera conduce al nivel superior que tiene un piso nuevo y muestra el techo nuevo. Esto sería un gran espacio adicional si fuera necesario o una increíble sala de entretenimiento con ventanas al frente, atrás y al costado que le permite vislumbrar esa hermosa lago de Iznájar.

- 4 dormitorios
- 2 baños
- 216m² Tamaño de construcción
- 143m² Tamaño de la parcela

Inland Andalucia 9 years and Still Number 1

Propiedad comercializada por Inland Andalucia

www.spainpropertyportal.com/es/