Spain Property Portal

3 Cuarto Casa de Campo en venta en Villanueva de Algaidas, Málaga

119.500€

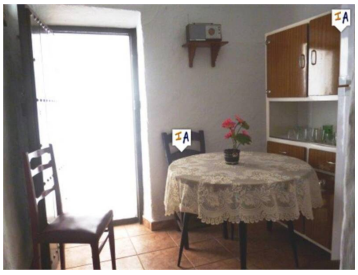

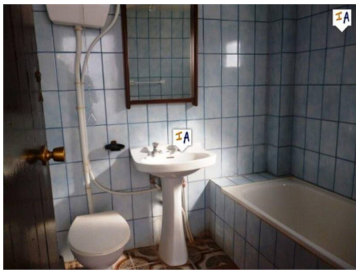

Esta propiedad de campo es lo que todos están buscando, independiente, llena de carácter y encanto, impresionantes vistas al campo en las afueras de una ciudad y lo suficientemente cerca como para caminar a todos los servicios locales. La propiedad en sí se encuentra dentro de una parcela de aproximadamente 1900m2 de terreno que incluye algunos olivos y varios árboles frutales establecidos. Aunque es bastante pequeña, la propiedad tiene agua corriente y electricidad y un gran camino de acceso. Una vez dentro, hay un salón de buen tamaño que conduce a un dormitorio en la planta baja, una segunda sala de estar y una cocina rústica y un baño completo. En la primera planta hay actualmente 2 dormitorios y una tercera habitación que solo se utiliza para almacenamiento. La propiedad también tiene varias habitaciones para las que en algún momento el propietario tuvo ideas, pero que quedaron sin terminar. Esto realmente sería un gran retiro rural con mucho espacio para dejar volar su imaginación. Debe ser visto !

- 3 dormitorios
- 1 cuarto de baño
- 158m² Tamaño de construcción
- 1.903m² Tamaño de la parcela

Propiedad comercializada por Inland Andalucia

www.spainpropertyportal.com/es/