Spain Property Portal

5 Cuarto Adosado en venta en Bobadilla de Alcaudete, Jaén

189.000€

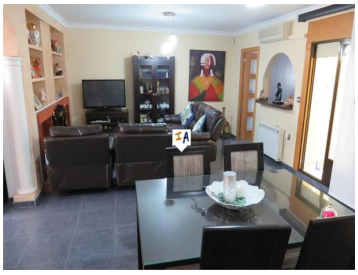

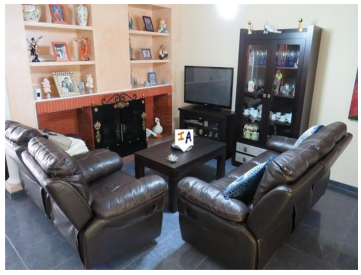

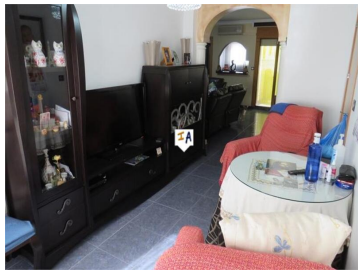

Esta impecable casa adosada de 5 dormitorios y 3 plantas está recién renovada y lista para entrar a vivir con un sótano y una dependencia que requiere una renovación y podría ampliar enormemente el espacio habitable. Un patio privado amurallado conduce a una cocina secundaria o taller. Ubicada en el encantador pueblo de Bobadilla, a solo 15 minutos de Martos, la casa también cuenta con un garaje independiente de 2 plantas frente a la casa que podría convertirse fácilmente en una casa de invitados. Una casa grande y única lista para entrar a vivir y con un enorme potencial para aumentar aún más su tamaño.

- 5 dormitorios
- 2 baños
- 281m² Tamaño de construcción
- 175m² Tamaño de la parcela

Propiedad comercializada por Inland Andalucia

www.spainpropertyportal.com/es/