Spain Property Portal

3 Cuarto Adosado en venta en Santiago de Calatrava, Jaén

16.000€

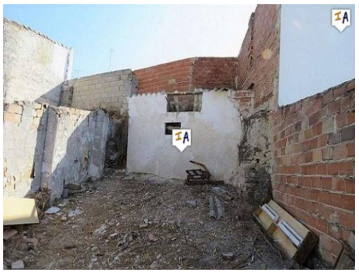

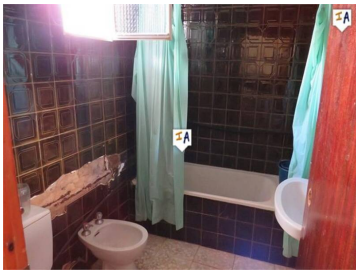

Esta casa adosada de 97 m2 de construcción con estacionamiento en la calle ofrece una gran oportunidad para aumentar su valor. El patio trasero - área del jardín podría tener acceso desde una calle peatonal tranquila para construir un garaje o una piscina. Ingrese por la puerta principal a un pequeño pasillo con una habitación a la derecha que ahora se usa como 1 dormitorio, justo enfrente hay otra pequeña sala de estar y luego hay un comedor con una pequeña cocina al lado y la puerta trasera que conduce a ella. El exterior tiene un cobertizo con un antiguo fregadero y un espacio inclinado para un jardín o patio. La pared trasera se podría abrir para acceder al estacionamiento o un garaje. Arriba hay un área de aterrizaje desde donde hay 2 dormitorios. La inclinación frontal del techo ha sido reemplazada recientemente. Esta propiedad ofrece una buena relación calidad-precio y con las reformas realizadas podría duplicar fácilmente su precio. Debe verse para apreciarlo.

- 3 dormitorios
- 1 cuarto de baño
- 97m² Tamaño de construcción
- 106m² Tamaño de la parcela

Inland Andalucia 9 years and Still Number 1

Propiedad comercializada por Inland Andalucia

www.spainpropertyportal.com/es/