Spain Property Portal

4 Cuarto Adosado en venta en Antequera, Málaga

72.950€

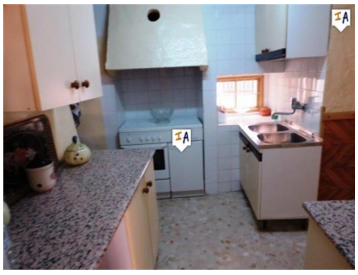

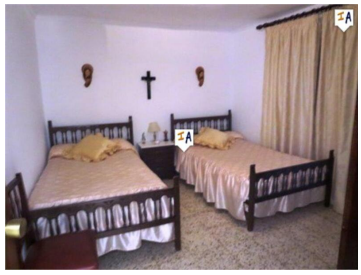

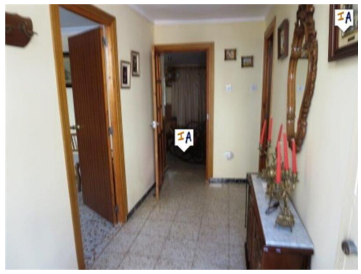

Esta es una gran propiedad situada en la localidad de Cartoajal cerca de todos los servicios locales y sólo una corta distancia de la histórica ciudad de Antequera. Esta es una casa rústica con mucho carácter, en su interior ofrece un buen tamaño sala de estar con chimenea, cocina tradicional, 4 amplios dormitorios y un baño. En la parte trasera de la propiedad hay un patio privado y acceso a una gran terraza cubierta. Esta propiedad está en la necesidad de modernizar, pero tiene muchas posibilidades.

- 4 dormitorios
- 1 cuarto de baño
- 178m² Tamaño de construcción
- 132m² Tamaño de la parcela

Inland Andalucia 9 years and Still Number 1

Propiedad comercializada por Inland Andalucia

www.spainpropertyportal.com/es/