Spain Property Portal

6 Cuarto Casa de Campo en venta en Rute, Córdoba

134.995€

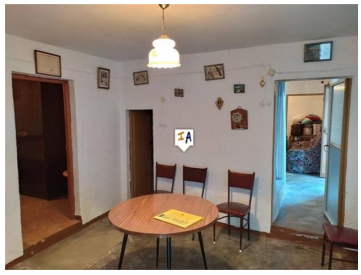
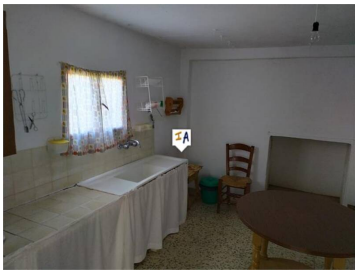

Este cortijo adosado de 6 dormitorios se encuentra al pie de una de las montañas del Parque Natural de las Sierras Subbéticas y ofrece unas vistas espectaculares de la zona. Se encuentra a 15 minutos en coche de la famosa ciudad de Rute, donde podrá encontrar todo tipo de establecimientos y servicios, bares, supermercados, farmacias y médicos. Esta propiedad tiene un olivar con 160 árboles en plena producción y un garaje privado. La casa tiene dos entradas, por la entrada principal se accede a un salón y 2 dormitorios en planta baja, también da acceso al comedor. Por el comedor hay otro dormitorio, en el comedor también hay otra entrada y por esta entrada tienes la zona de la cocina y la parte trasera de la masía donde se encuentran el baño y las cuadras. En la primera planta hay un trastero y 3 amplios dormitorios, dos de ellos con vistas a la montaña y el principal con vistas panorámicas a las Sierras Subbéticas ya los extensos olivares que rodean la propiedad. Esta es una oportunidad de vivir en un típico cortijo andaluz ubicado en una zona privilegiada con unas vistas espectaculares.

- 6 dormitorios
- 1 cuarto de baño
- 197m² Tamaño de construcción
- 11.963m² Tamaño de la parcela

Inland Andalucia 9 years and Still Number 1

Propiedad comercializada por Inland Andalucia

www.spainpropertyportal.com/es/