Spain Property Portal

5 Cuarto Local Comercial en venta en Lucena, Córdoba

120.000€

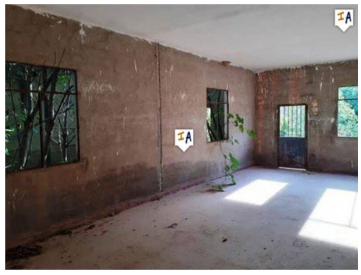

Esta es una oportunidad increíble para alguien que busca una propiedad comercial con posibilidad de espacio habitable. Esta propiedad de 363m2 de construcción se encuentra a solo 5 minutos en automóvil de la hermosa y bulliciosa ciudad de Lucena y se encuentra en el borde del Parque Industrial Los Santo. La propiedad fue construida en 1981 y se ha dejado sin terminar internamente. Hay tres pisos, la planta baja es de planta abierta con la posibilidad de grandes ventanales por todos lados, lo que la convierte en una gran sala de exposición situada en la esquina. En el primer piso hay más paredes internas en preparación para hacer una vivienda, esta área ofrecería fácilmente 5 habitaciones con un gran espacio habitable que tiene una terraza que recorre toda la propiedad y vistas al hermoso campo. El piso superior es un ático ideal para almacenamiento. Al costado de la propiedad hay un gran jardín amurallado con varios árboles frutales establecidos. ¡Gran oportunidad!

- 5 dormitorios
- 0 baños
- 362m² Tamaño de construcción
- 611m² Tamaño de la parcela

Propiedad comercializada por Inland Andalucia

www.spainpropertyportal.com/es/