Spain Property Portal

3 Cuarto Villa en venta en Mojácar, Almería

375.000€

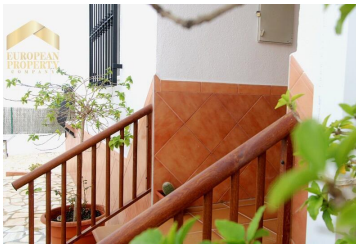
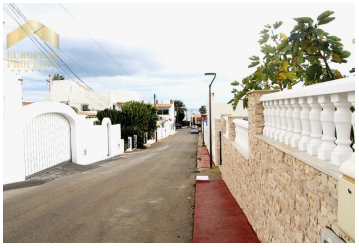
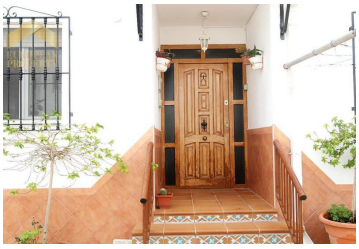

Nuestra Inmobiliaria European Property Company te ofrece esta oportunidad única de comprar este magnifico Chalet ubicado en una de las mejores zonas de Mojácar. Es una propiedad muy versátil y con diferentes posibilidades, dado que puedes reformar y construir la casa de tus sueños o bien puedes vivir en una de las tres viviendas en la que se divide la propiedad y el resto tipo inversión se pueden alquilar tal y como está en la actualidad.Éste amplio chalet se encuentra sobre una parcela de 300m2 con un mismo número de finca pero dividido en tres viviendas independientes y con opción a unirse. La parcela está enlosada y con diferentes árboles frutales, además cuenta con zona de aparcamiento, y podría construirse una piscina sin problema alguno.La vivienda principal queda a la entrada a la parcela con puerta independiente, consta de unos 85 m2 dividida en 3 amplias habitaciones y dos baños completos uno de ellos en suite. Desde el recibidor de la casa accedemos al salón-comedor y cocina todo en un mismo espacio amplio y luminoso, y con un balcón volado con vistas al mar.La segunda vivienda tipo apartamento se encuentra en el sótano del inmueble principal, con ventanas al exterior y entrada independiente, consta de 86 m2 divididos en tres habitaciones, baño , cocina y salón-comedor. (recién reformada y pintada)La tercera vivienda situada en la planta superior y con acceso desde una escalera exterior situada en el patio central, consta de 62 m2 dividido en dos habitaciones con vistas al mar, un baño y cocina con salón comedor, además tiene una escalera interior por la que se accede al solarium, donde las vistas al mar y a la montaña son inmejorables. Esta propiedad tiene una situación privilegiada y única , rodeada de chalet y pareados a dos minutos andando de la playa, zona realmente tranquila y cerca de todos los servicios necesarios, para de bus, centro médico y farmacias, restaurantes, bares y chiringuitos, colegios, supermercados y tiendas. Si has decidido hacer tu vida o retirarte a descansar en algún lugar del mediterráneo, no sigas buscando quédate en Mojácar, no hay rincón más dulce que éste a unos kilómetros de Cabo Gata donde su clima siempre es el perfecto y su gastronomía inmejorable. .

- 3 dormitorios
- 2 baños
- 235m² Tamaño de construcción
- 300m² Tamaño de la parcela