Spain Property Portal

24 Cuarto Local Comercial en venta en Elviria, Málaga

7.500.000€

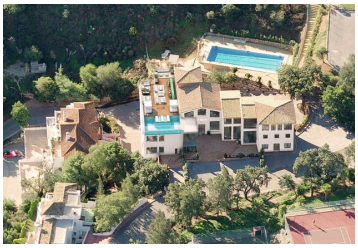

Hotel, La Mairena, Costa del Sol.
24 Dormitorios, 24 Baños, Construidos 2645 m², Terraza 427 m².

Posición : Pueblo de Montaña, Cerca de los Bosques.
Estado : Excelente.
Vistas : Montaña, Panorámicas.
Caracteristicas : Terraza Cubierta, Armarios Empotrados, Terraza Privada, Baño En-Suite.
Aparcamiento : Calle.

24 dormitorios | 24 baños | 2.645m² Tamaño de construcción

YPIS Your property in Spain
Propiedad comercializada por Your Property in Spain S.L
www.spainpropertyportal.com/es/