Spain Property Portal

5 Cuarto Adosado en venta en Alcala la Real, Jaén

133.000€

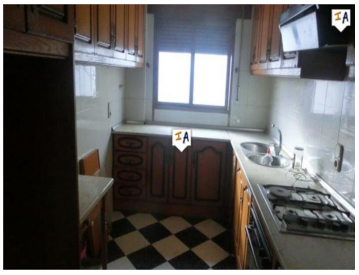
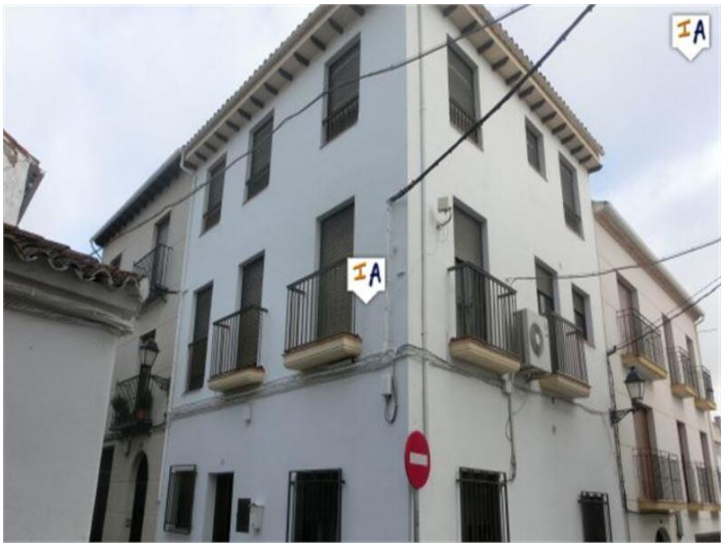
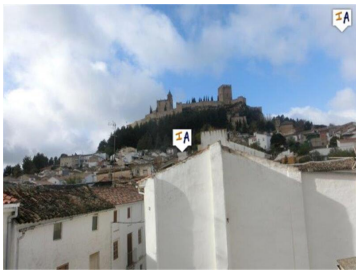

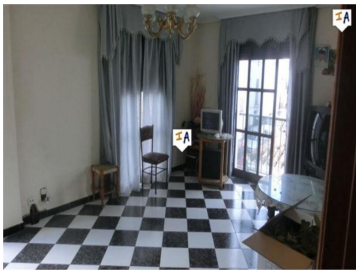

Esta casa adosada de esquina de 215 m2 construidos, 5 dormitorios dobles y 2 baños está situada en una zona muy solicitada de la popular ciudad histórica de Alcalá la Real en el sur de la provincia de Jaén en Andalucía, España, y cuenta con magníficas vistas del Castillo. La ubicación en la esquina de dos calles anchas y el amplio espacio de estacionamiento justo afuera de la casa hacen de este un Bed and Breakfast ideal o se puede mantener como una gran casa familiar con instalaciones en la planta baja actualmente para miembros de la familia con discapacidades. La entrada con azulejos conduce a un salón comedor con cocina americana equipada, un comedor independiente, un gran dormitorio con dos camas individuales y un cuarto de baño con ducha completamente alicatado y espacio para servicios públicos. Unas escaleras con azulejos de calidad lo llevan al salón del primer piso, a la segunda cocina equipada, a una gran despensa/trastero y a una habitación grande ideal para una suite principal o como un salón espacioso. También tenemos escaleras al segundo piso donde tiene 3 dormitorios dobles y un baño con ducha completamente alicatado y hay excelentes vistas del castillo desde esta planta. Esta importante propiedad tiene conexiones de aire acondicionado, Internet, electricidad y agua potable y está lista para entrar a vivir, ya sea que esté buscando una oportunidad de alojamiento y desayuno o una gran casa familiar española bajo el sol del sur de España y donde pueda alojarse. Cualquier persona con problemas de movilidad, esta casa adosada de 5 dormitorios representa una excelente relación calidad-precio.

- 5 dormitorios
- 2 baños
- 215m² Tamaño de construcción
- 85m² Tamaño de la parcela

Inland Andalucia 9 years and Still Number 1

Propiedad comercializada por Inland Andalucia

www.spainpropertyportal.com/es/