

Villa en venta en Villarreal, Castellón

601.800€

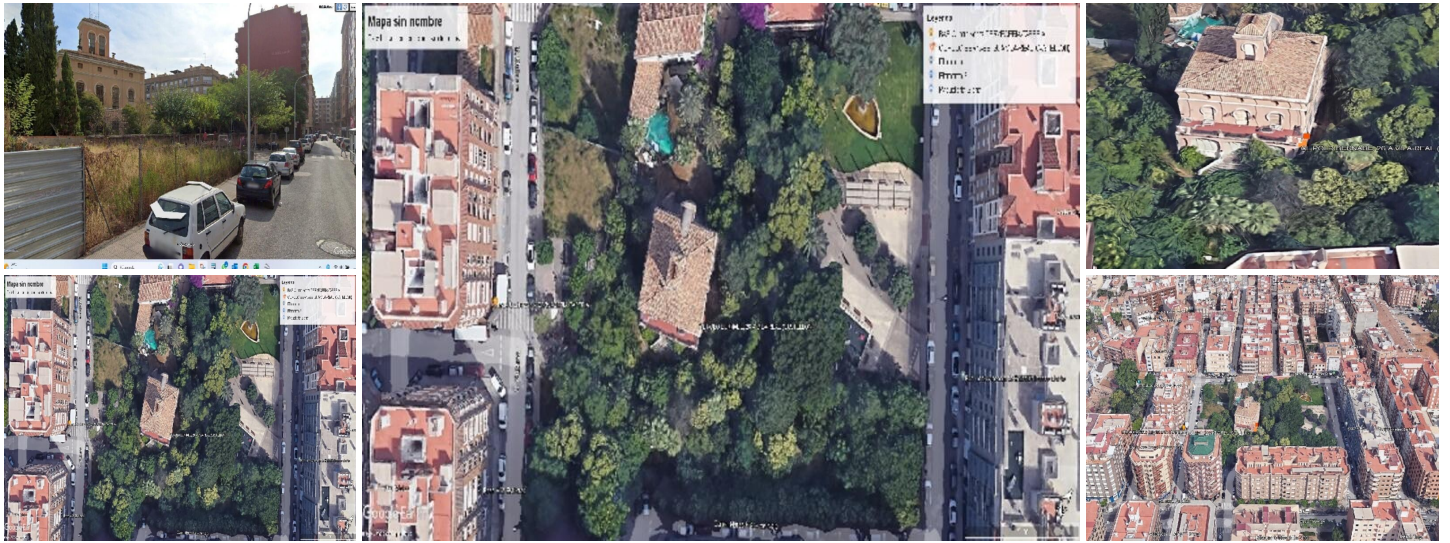

VILLARREAL(CASTELLON) SE VENDE PARCELA DE 1.847 m² y 488 m² CONSTRUIDOS, SITUADA EN PARTIDA DE LES SOLADES O REC NOU, EXISTIENDO DENTRO DEELLA UNA CASA DE CAMPO CONOCIDA POR" CASA PUCHOL", LA CUAL CONSTA DE 3 PLANTAS SOBRE RASANTE. LINDA POR EL NORTE CON CALLE EN PROYECTO, NUMERO 10, EN UNA LONGITUDA DE 33,68 METROS, CON CHAFLANES DE 2,00 METROS EN LAS CALLES EN NUMEROS 5 Y 6; POR EL ESTE CON LA CALLE EN PROYECTO NUMERO SEIS EN UNA LONGITUD DE 49,18 METROS; CON CHAFLAN DE 2 METROS A LA CALLE EN PROYECTO NUMERO 9; POR EL SUR CON LA CALLE EN PROYECTO NÚMERO 5; POR EL OESTE CON LA CALLE EN PROYECTO NÚMERO CINCO EN UNA LONGITUD DE 49,18 METROS CON LOS CHAFLANES YA ESPECIFICADOS. Este inmueble ha sido adquirido en subasta judicial por el Vendedor, sobre el cual no ha tomado la posesión. El Inmueble se transmite sin conocerse por el Vendedor el estado de conservación actual del Inmueble ni su situación ocupacional o arrendaticia. El Adquirente asumirá; la situación física y estado de conservación; la situación urbanística; las discrepancias entre la realidad física y la realidad registral y catastral o en la cabida del Inmueble; la adecuación registral y catastral del Inmueble; y los tramites que conlleven la obtención de la Posesión

 0 dormitorios

 0 baños

 1.847m² Tamaño de construcción