Spain Property Portal

4 Cuarto Adosado en venta en Valdepeñas de Jaen, Jaén

68.000€

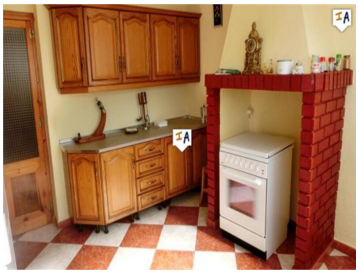
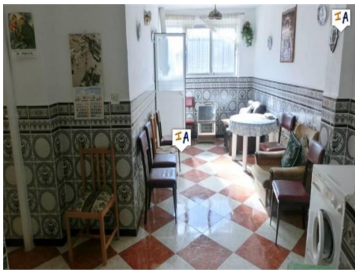

Esta espaciosa casa adosada de 237 m2 está situada en el pueblo español blanco de Valdepenas de Jaén, en el corazón de la Sierra Sur, cerca del popular Castillo de Locubin en Andalucía. Esta es una gran oportunidad para adquirir una gran casa familiar española a un precio de ganga. La casa adosada ya tiene 4 habitaciones dobles, 2 baños y cuenta con una terraza de 50 m2 con vistas al campo y la montaña, pero ofrece más espacios de vida y exteriores en el segundo piso. Ubicada en una calle tranquila con estacionamiento en la calle justo afuera de la propiedad, ingresa a esta casa adosada sustancial en un amplio pasillo de mosaico con un salón comedor a la izquierda y 1 dormitorio doble en la planta baja. El pasillo continúa hacia una zona de estar abierta y hacia una habitación con azulejos en forma de L con un área de servicios públicos y un espacio de comedor adicional que conduce a un cuarto de baño con azulejos en la planta baja. También en la planta baja, hay una cocina de buen tamaño con chimenea y una despensa/trastero. Una escalera desde el pasillo lo lleva al rellano del primer piso donde hay 3 habitaciones dobles, un baño familiar con azulejos, otra área de servicio y acceso a la gran terraza privada con esas vistas de gran alcance. Hay escalones desde el rellano del primer piso que conducen al segundo piso que tiene 2 habitaciones grandes, una se usa como quinto dormitorio y tiene acceso a otra terraza. Esta gran casa adosada tiene conexiones de internet, teléfono, electricidad y agua de la ciudad y se vende parcialmente amueblada, lista para mudarse y para que usted la actualice y agregue valor.

- 4 dormitorios
- 2 baños
- 237m² Tamaño de construcción
- 101m² Tamaño de la parcela

Propiedad comercializada por Inland Andalucia

www.spainpropertyportal.com/es/