Spain Property Portal

2 Cuarto Apartamento en venta en Manilva, Málaga

161.975€

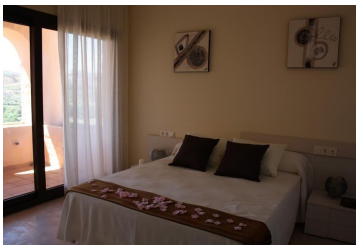

Venta de vivienda en Urbanización Coto Real (Manilva)

Magnífico piso distribuido en 2 dormitorios, 2 baños, cocina amueblada, lavadero, amplio salón-comedor, gran terraza, garaje y trastero incluido en precio.
Se encuentra ubicado en una urbanización privada muy tranquila, con seguridad 24 horas, 8 piscinas, y pista de padel.
A 1km aproximado de la playa, muy cerca de colegio, instituto y comercios.

En la misma urbanización disponemos de más viviendas.
*Fotos piso piloto.

PRECIOS DESDE: 161.975€ + IMPUESTOS

OFERTA SUJETA A POSIBLES ERRORES, OMISIONES, CAMBIO DE PRECIO O CUALQUIER OTRA MODIFICACIÓN SIN PREVIO AVISO.

- 2 dormitorios
- 2 baños
- 148m² Tamaño de construcción
- Piscina Comunitaria