Spain Property Portal

2 Cuarto Apartamento para alquiler a largo plazo en Mojácar, Almería

600€ pm

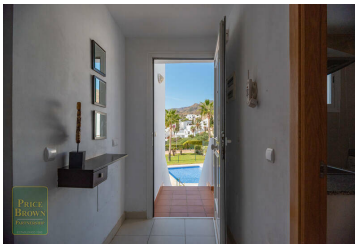
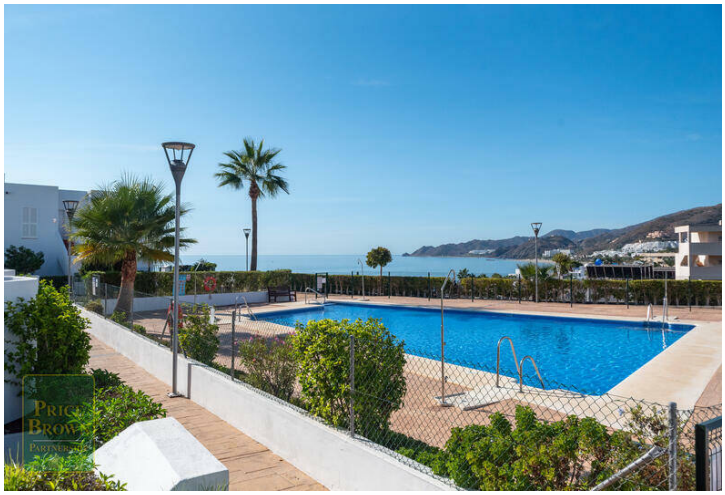

Moderno apartamento en primera planta, situado en la urbanización Lance Nuevo en primera linea de playa,la vivienda de alta calidad, esta compuesta de una cocina totalmente equipada con lavavajillas, lavadora, microondas y frigorifico, espacioso salón/comedor con televisión de plasma, DVD y TDT con algunos canales ingleses y acceso directo a la terraza, un dormitorio con cama doble, armario empotrado y baño ensuite, otro dormitoio con dos camas individuales y armario empotrado y cuarto de baño de invitados con ducha. Dispone de aire acondicionado en toda la vivienda. La urbanización dispone de jardines comunes y dos piscinas, una de 8m x 19m y otra de 3m x 4m. Dispone de wifi gratuito.
La piscina solo esta abierta desde Semana Santa hasta finales de Octubre. Preguntar primero.
Área local
Mojácar, donde el sol brilla 320 días al año, tiene mucho que ofrecer al turista y residente, con 14 kilómetros de playas de arena y despejadas, y un telón de fondo de montañas espectaculares, abundantes en flora y fauna. Es conocido en toda España como el Rincón del Encanto por su carácter único y microclima. Aunque solo es una pequeña ciudad costera, Mojácar ofrece 2 campos de golf de calidad y varios otros campos de golf están a poca distancia en coche.

No hay edificio de gran altura que oscurezca el mar o las vistas, ni lo habrá; edictos anteriores han asegurado que esta hermosa zona seguirá siendo lo más natural posible. Es por ello que Mojácar es conocido como el 'Rincón del Encanto'. Ubicado en la costa sureste de Andalucía, y rodeado de áreas designadas de belleza natural, Mojácar es un lugar ideal que ofrece playas solitarias, restaurantes, chiringitos-chiringuitos de moda, cafés callejeros, tiendas y muchas instalaciones deportivas. Mojácar y todas las ciudades y pueblos de los alrededores tienen sus mercados callejeros individuales donde todos pueden disfrutar de la cocina local, la tradición, el color, ¡y la VERDADERA España!

Situado a sólo una hora en coche del aeropuerto internacional de Almería y de 1,5 a 2,5 horas en coche a los

2 dormitorios | 2 baños | Piscina privada

Propiedad comercializada por Price Brown S.L.

www.spainpropertyportal.com/es/