Spain Property Portal

1 Cuarto Apartamento en venta en Los Montesinos, Alicante

71.200€

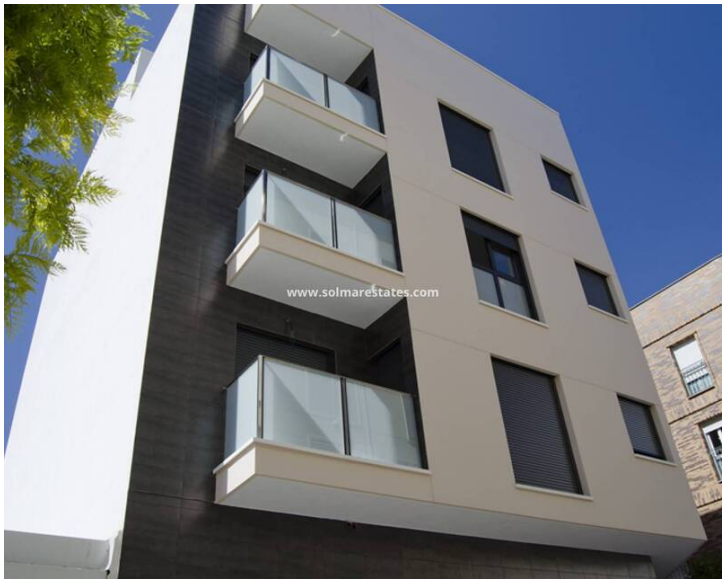

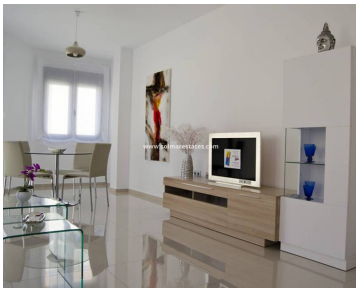

Hermosos apartamentos listos para llaves de 1 habitación y 1 baño ubicados en Edificio La Torre VI, Los Montesinos, Costa Blanca.
Las propiedades ofrecen una cocina francesa totalmente equipada, amplio y luminoso salón / comedor, 1 dormitorio y 1 baño. También están equipados con puerta de entrada principal blindada, videoteléfono para puerta de entrada, mampara de ducha, preinstalación de aire acondicionado central y agua caliente mediante paneles solares. El edificio de tres pisos se beneficia de un ascensor solo para residentes y un solárium comunitario.
Los Montesinos es un pueblo típico español que incluye la plaza del pueblo, con sus bares y cafeterías, ayuntamiento, centro de salud, áreas verdes, instalaciones de ocio, restaurantes y bares. Estas propiedades están muy bien ubicadas en el corazón de la Vega Baja, a solo 10 minutos de Torrevieja y 30 minutos del aeropuerto de Alicante y a unos 45 minutos del nuevo aeropuerto de Murcia Corvera, con fácil acceso a la carretera costera N-332 y la autopista AP7.

1 Cuarto | 1 cuarto de baño | 77m² Tamaño de construcción

SolmarEstates.com Propiedad comercializada por Solmar Estates

www.spainpropertyportal.com/es/