Spain Property Portal

3 Cuarto Villa en venta en Villamartin, Alicante

330.000€

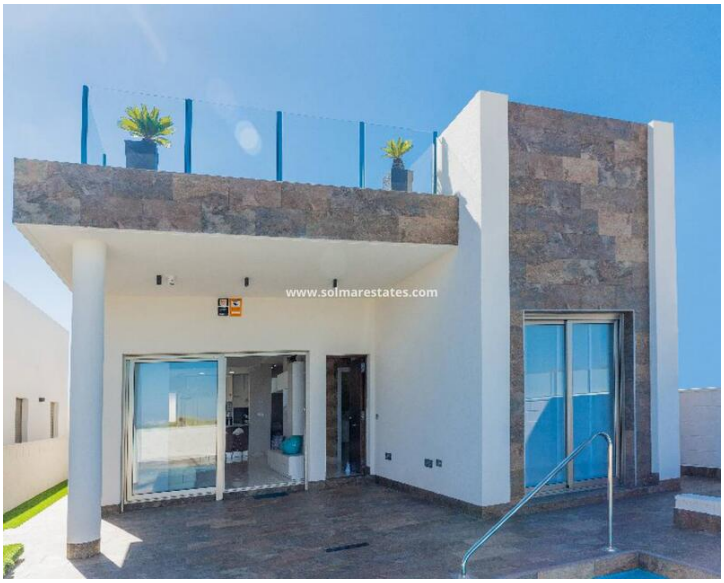

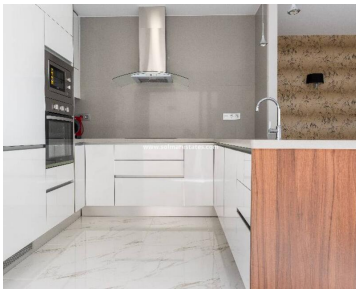
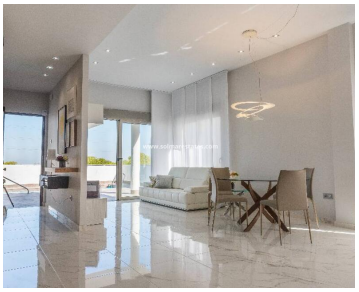

Impresionantes villas de nueva construcción de diseño moderno de 3 dormitorios y 2 baños con piscinas privadas ubicadas en Res. Pink Paradise, PAU 26, Villamartin, Costa Blanca.
Estas fantásticas propiedades tienen un precio muy bueno y vienen con todos los documentos requeridos del ayuntamiento y consisten muy brevemente en lo siguiente:
Amplio salón / comedor, impresionante cocina abierta de diseño, 3 x habitaciones dobles, 2 x baños, entrada para estacionamiento fuera de la carretera, piscina privada, enormes solariums de 111m2, accesorios y accesorios de alta calidad en todo y mucho más.
Estas fantásticas propiedades se encuentran a unos 10 minutos a pie del famoso Villamartin Plaza & Golf Course, donde encontrará numerosos bares y restaurantes, supermercados, bancos, una parada de taxis y la parada de autobús local. Las doradas playas de Orihuela Costa están a solo 5 minutos en coche, al igual que el nuevo centro comercial Zenia Boulevard (el centro comercial más grande de la provincia de Alicante con la mayor tienda de ropa Primark de Europa). Hay otros 3 campos de golf a 5 minutos en coche. Hay canchas de tenis y entrenadores de tenis disponibles en el cercano hotel de Campoamor. El aeropuerto de Alicante está a 45 minutos y el nuevo aeropuerto de Murcia Corvera está a 35 minutos en coche.
¿Por qué elegir las regiones de España de la Costa Blanca y Murcia?
Estas regiones ofrecen una excelente opción de apartamentos, casas y villas de nueva construcción de estilo moderno, todas con garantías bancarias independientes, por lo que todos los fondos pagados están 100% asegurados.
Con precios de propiedad en estas regiones mucho más baratos que la Costa del Sol, las propiedades de nueva construcción de estilo moderno ofrecen una excelente relación calidad-precio junto con una excelente calidad de construcción y tiempos de construcción razonablemente rápidos, pero sea rápido, los precios están subiendo: ¡compre ahora antes del auge!

- 3 dormitorios
- 2 baños
- 84m² Tamaño de construcción
- 200m² Tamaño de la parcela
- Piscina

Propiedad comercializada por Solmar Estates

www.spainpropertyportal.com/es/