Spain Property Portal

5 Cuarto Villa en venta en Turre, Almería

119.000€

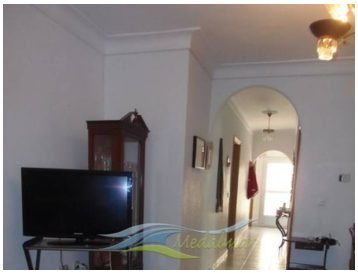
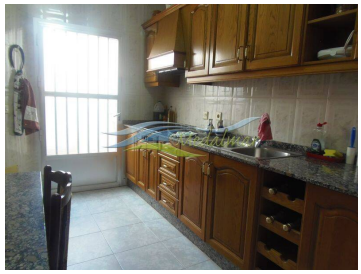

Casa de pueblo de 5 habitaciones en Turre, Almería.

Esta bonita casa de 5 habitaciones se distribuye de la siguiente manera:-

Planta Baja, 3 habitaciones doble, 1 baño, gran salón comedor, cocina independiente con patio trasero y despensa. En la primera planta hay una habitación trastero, dos habitaciones dobles y solárium.

La vivienda se encuentra en el centro del pueblo con todos los comercios necesarios a pie de calle. El pueblo de Turre está situado a pie de nuestra magnifica Sierra Cabrera con preciosos parajes a descubrir.

La playa a tan sólo 10 minutos y otros pueblos adyacentes así como fácil acceso autovía AP7

5 dormitorios | 1 cuarto de baño | 159m² Tamaño de construcción

Propiedad comercializada por Medalmar Servicios Inmobiliarios S.L.

www.spainpropertyportal.com/es/