Spain Property Portal

3 Cuarto Apartamento en venta en Cuevas del Almanzora, Almería

127.500€

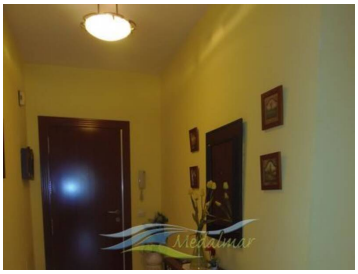

Piso en venta en de 3 dormitorios en Cuevas del Almanzora, Almería.

Precioso piso con ubicación privilegiada, por estar en el centro del pueblo con todos los servicios a pie de calle y tener unas impresionantes vistas a un parque infantil y montañas del entorno.

El piso se encuentra en primera planta con ascensor, se distribuye en 3 habitaciones dobles, 2 baños, amplia cocina independiente con lavadero y salón comedor. La vivienda y edificio consta de unas magníficas calidades de construcción galardonado con premios. Vivienda familiar con amplio recibidor y estancias, consta también de 4 balcones, todos con vistas al parque.

Con todos las comodidades disponibles a pocos metros de la vivienda, supermercados, centro de salud, bancos, diferentes tiendas, bares y restaurantes. Fácil acceso a la Autovía A7, Autopista AP7 y buena comunicación con otros pueblos vecinos.

3 dormitorios | 2 baños | 109m² Tamaño de construcción

Propiedad comercializada por Medalmar Servicios Inmobiliarios S.L.

www.spainpropertyportal.com/es/