Spain Property Portal

3 Cuarto Villa en venta en Mutxamel, Alicante

450.000€

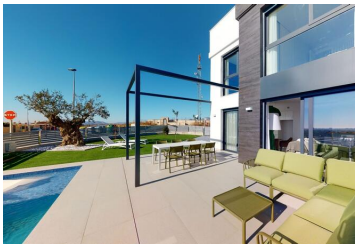

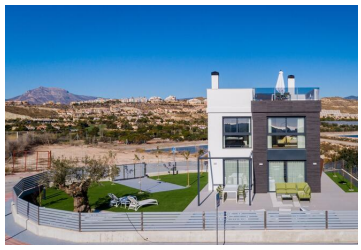

Un desarrollo de 36 villas modernas a estrenar ubicadas cerca del campo de golf de Bonalba y a solo unos minutos de las playas de Playa San Juan y El Campello, además de solo 15-20 minutos de la ciudad de Alicante y el aeropuerto. Varias villas con precios desde 450.000 euros (más impuestos) con algunas llave en mano, listas para entrar o en construcción con fechas de finalización en los próximos 12 a 18 meses.
Villas de tres dormitorios y tres baños, salón con cocina americana, piscina de 3 x 6, solarium, terrazas y parcela privada. Equipados con aire acondicionado frío-calor por conducto, baños completos con suelo radiante, cocinas amuebladas y podemos ayudar con los electrodomésticos (opcional), e iluminación LED en todas las estancias interiores.
Perfecto para aquellos que buscan paz y tranquilidad pero aún así muy cerca de las playas y la ciudad de Alicante.
Contactar con Barry @ Ultimate Homes en 657 960480 para obtener más información - tenemos un piso piloto para visitar[IW]

- 3 dormitorios
- 3 baños
- 327m² Tamaño de construcción
- 507m² Tamaño de la parcela

Propiedad comercializada por Ultimate Homes Spain

www.spainpropertyportal.com/es/