Spain Property Portal

5 Cuarto Casa de Campo en venta en Priego de Cordoba, Córdoba

73.000€

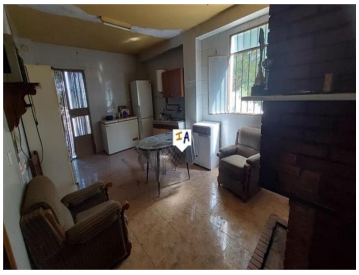

Este cortijo de 5 dormitorios está situado en El Castellar, cerca de la gran ciudad histórica de Priego de Córdoba en Andalucía, España. Se vende parcialmente amueblado con garaje y terraza solárium, la propiedad está lista para entrar a vivir y disfrutar. Se ingresa a la propiedad en un amplio pasillo con un dormitorio doble en la planta baja a la derecha, a la izquierda hay un salón de buen tamaño que conduce a la gran cocina comedor con chimenea abierta y una despensa y espacio de almacenamiento. De vuelta en el pasillo, a la derecha de las escaleras hay un pasillo que conduce a un baño con ducha en la planta baja completamente alicatado. Las escaleras lo llevan al rellano del primer piso desde donde tiene 2 dormitorios dobles a la izquierda y otros 2 dormitorios dobles de buen tamaño a la derecha, el más alejado de los cuales tiene acceso directo a una terraza solárium privada con vistas al campo. En la parte delantera y a la derecha de la propiedad se encuentra el amplio garaje y taller con espacio de almacenamiento.

- 5 dormitorios
- 1 cuarto de baño
- 155m² Tamaño de construcción
- 101m² Tamaño de la parcela

Propiedad comercializada por Inland Andalucia

www.spainpropertyportal.com/es/