Spain Property Portal

2 Cuarto Villa en venta en Daya Nueva, Alicante

274.200€

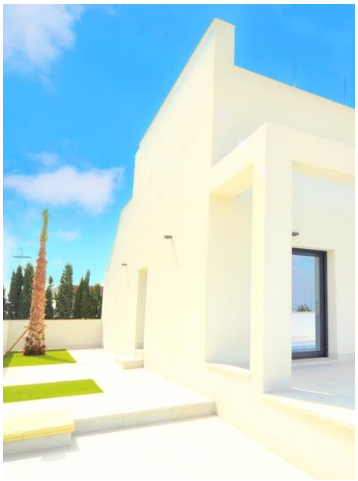

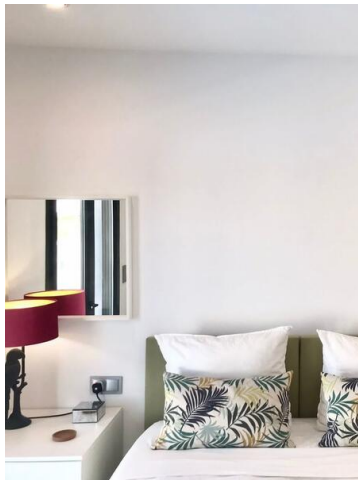
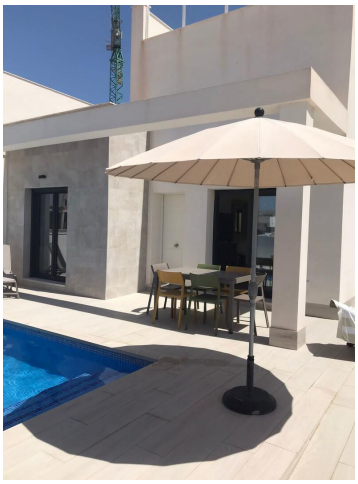
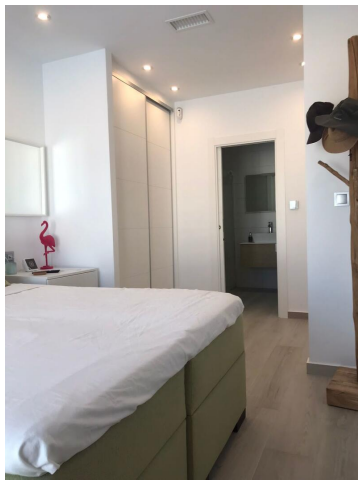

VILLA, GOLF Y COSTA

Vivienda compuesta por 2 dormitorios y 2 baños, con piscina privada y solarium. El salón comedor ofrece acceso directo a la piscina y a la terraza.

Cerca de todos los servicios, esta villa se encuentra en un típico pueblo español de la Vega Baja, al sur de Alicante, ofreciendo sol y tranquilidad durante todo el año. Con su fácil acceso a la A37 que conecta Alicante con Cartagena y su proximidad a todos los pueblos costeros, Daya Nueva se ha convertido en un lugar de residencia perfecto tanto para disfrutar de sus vacaciones como para vivir.

Distancia a la playa 13 km, distancia al aeropuerto 40 km, distancia al golf 8km

2 dormitorios
2 baños
86m² Tamaño de construcción
153m² Tamaño de la parcela
Piscina