Spain Property Portal

5 Cuarto Casa de Campo en venta en Torrevieja, Alicante

498.000€

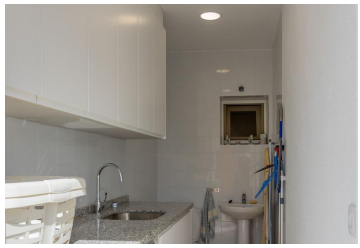

Se vende chalet independiente mediterráneo con garaje y casa de invitados en la exclusiva zona residencial de Torreta Florida en Torrevieja.
La villa se alza sobre una parcela de 800 m2 con jardín con árboles y plantas, piscina privada, lavadero, garaje con taller y una bonita terraza exterior con cocina exterior y toldo. La villa data de 2005 pero fue completamente renovada en 2019.La villa tiene todas las habitaciones en la planta baja y tiene un amplio salón con chimenea y una terraza contigua, una cocina abierta, 3 dormitorios y 2 baños. Aire acondicionado con bomba de calor.Una escalera exterior conduce a la casa de invitados separada con una sala de estar con cocina integrada, un baño y 2 dormitorios. Adjunto a esta casa de huéspedes hay una terraza gigante en la azotea con vista a los alrededores. Sauna.
Villa ubicada en urbanización Torreta florida, Torrevieja. La propiedad se encuentra en una zona muy bien comunicada y cerca de todos los servicios. A tan solo 5 min en coche encontrará supermercados, tiendas y centro comercial. También se encuentra muy cerca de la salina de Torrevieja y el parque natural de La Mata. La playa se encuentra a 10 min en coche (4km). Tiene muy buen acceso a la N-332, CV-905 y AP-7.

5 dormitorios | 3 baños | 151m² Tamaño de construcción

Propiedad comercializada por HOUSE IN SPAIN INVEST

www.spainpropertyportal.com/es/