Spain Property Portal

1 Cuarto Apartamento en venta en Torrevieja, Alicante

136.000€

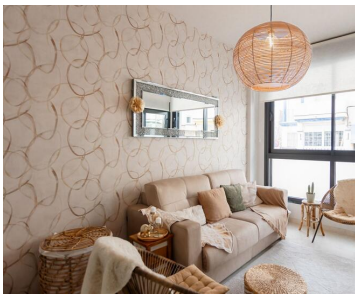

Se vende acogedor apartamento en el centro de Torrevieja.
Mas que un apartamento, un hogar. Acogedor apartamento en zona céntrica, los metros cuadrados perfectamente aprovechados, se vende totalmente amueblado. Edificio de apartamentos seminuevo, con piscina y terraza en la azotea comunitarias. También es muy apto para inversión. Rodeado también de bares, restaurantes, supermercados, etc. El centro de salud y la parada de autobús están a la vuelta de la esquina.

1 Cuarto | 1 cuarto de baño | 44m² Tamaño de construcción

Propiedad comercializada por HOUSE IN SPAIN INVEST

www.spainpropertyportal.com/es/