Spain Property Portal

4 Cuarto Adosado en venta en Teba, Málaga

195.000€

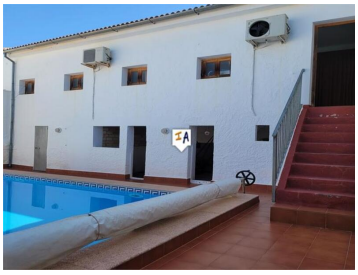

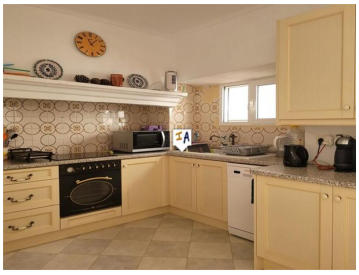

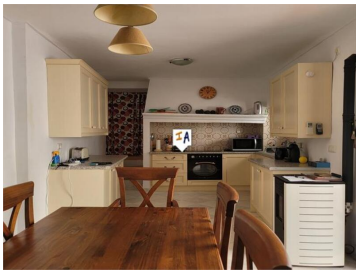

Preciosa casa adosada de 350m2 construidos con 4 dormitorios y 4 baños ubicada en el centro de Teba, en la provincia de Málaga, Andalucía, España. La propiedad tiene un gran hall de entrada que se abre a una sala de recepción central con escalera y a una sala delantera que los propietarios actuales usan como sala de estar, pero que fácilmente podría ser un dormitorio, un segundo salón y una cocina comedor bien equipada. En el primer piso hay 2 habitaciones dobles con baños en suite y una sala de estar central que se abre a una terraza privada. En la parte trasera de la propiedad hay un patio privado con lavadero y baño exterior que conduce a un segundo patio privado con piscina y solárium. Este espacio también tiene un edificio de dos pisos con escaleras exteriores que podría convertirse fácilmente en una casa de invitados separada o espacio de trabajo, las posibilidades son increíbles. Propiedad verdaderamente encantadora con aire acondicionado en toda la casa en una generosa parcela de 307m2, que vale la pena ver.

- 4 dormitorios
- 4 baños
- 350m² Tamaño de construcción
- 307m² Tamaño de la parcela
- Piscina

Propiedad comercializada por Inland Andalucia

www.spainpropertyportal.com/es/