Spain Property Portal

3 Cuarto Villa en venta en Petrer, Alicante

315.000€

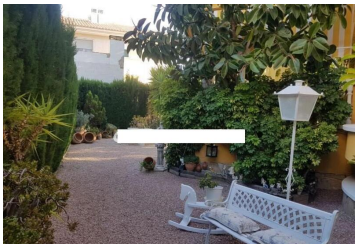

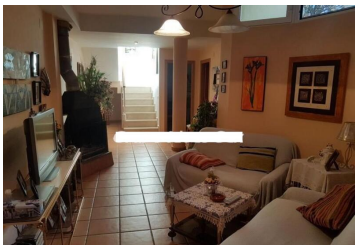
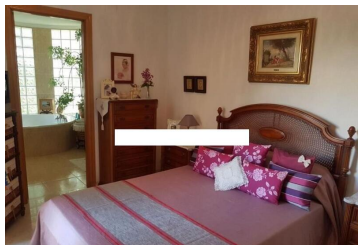

Encantadora villa de lujo de 259 m2 construidos en una superficie de 366 m2. La casa está dividida en 3 plantas, en las que podemos encontrar 3 habitaciones dobles, 3 baños (1 de ellos en suite) y un aseo. Cocina con lavadero, amplio salón con acceso al exterior, donde vemos una carpa y luego el patio. En el sótano se encuentra el garaje (con capacidad para 2 coches) un trastero y un bar con salón y chimenea. La vivienda se entrega totalmente amueblada y con electrodomésticos. Muy buena zona y acceso. Para entrar a vivir. Si te gustó esta propiedad, no dudes en contactarnos para organizar una visita, ¡estaremos encantados de ayudarte! Somos especialistas en la Costa Blanca y la Costa Cálida, y nos especializamos en las regiones del interior de Alicante y Murcia con un énfasis particular en Elda, Pinoso, Aspe, Elche y sus alrededores. Somos una compañía establecida, conocida y confiable que ha construido una sólida reputación entre compradores y vendedores desde que comenzamos a comerciar en 2004. Ofrecemos un servicio completo sin cargos ocultos ni sorpresas, comenzando con el abastecimiento de la propiedad, hasta su finalización, y un servicio postventa inigualable que incluye administración de propiedades, servicios de construcción y ayuda y consejos generales para hacer de su nueva casa un hogar. Con una cartera de más de 1400 propiedades en venta, estamos seguros de que podemos ayudarlo, así que háganos saber su propiedad preferida, presupuesto y ubicación, y nosotros haremos el resto.

- 3 dormitorios
- 4 baños
- 259m² Tamaño de construcción
- 366m² Tamaño de la parcela