Spain Property Portal

3 Cuarto Adosado en venta en Centro, Málaga

748.500€

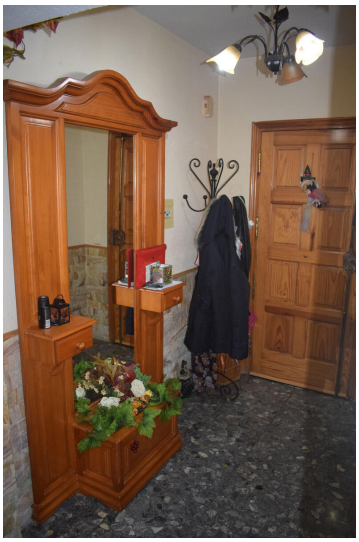

Adosados/ casa mata, Málaga Centro historico, Costa del Sol.
3 Dormitorios, 1.5 Baño, Construidos 172 m2;, Terraza 40 m2;.
Posibilidad una planta mas. Renovado. Más fotos pronto
Posición : Ciudad.
Caracteristicas : Armarios Empotrados, Cerca de Transporte, Solario.
Cocina : Equipada.
Categoría : Inversion, Reducido.

Propiedad comercializada por Malaga Homes Monsoleil

www.spainpropertyportal.com/es/

3 dormitorios

1 cuarto de baño

172m² Tamaño de construcción