Spain Property Portal

4 Cuarto Casa de Campo en venta en Yecla, Murcia

279.995€

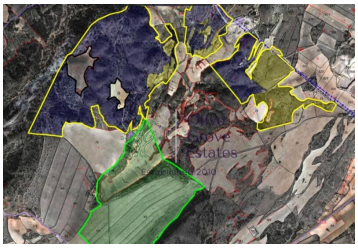

Presentamos una oportunidad fantástica para aquellos que siempre han soñado con ser dueños de una granja en expansión y sumergirse en la serena belleza de la naturaleza. Ubicada en la pintoresca región de Yecla, una ciudad encantadora en Murcia, España, se encuentra una Finca notable que atrae con su vasta extensión de tierra y sus infinitas posibilidades. Esta extraordinaria propiedad abarca unos impresionantes 385.375 metros cuadrados y ofrece un amplio lienzo para que sus sueños agrícolas se hagan realidad.

En el corazón de esta magnífica propiedad se encuentra una casa espaciosa, que abarca 206 metros cuadrados, esperando su toque personal y su visión creativa para restaurarla a su antigua gloria. Adyacente a la casa, encontrará un conveniente garaje de 20 metros cuadrados, que brinda amplio espacio para sus vehículos o necesidades adicionales de almacenamiento. El potencial para transformar esta vivienda en un encantador refugio en el campo o en una granja en pleno funcionamiento está limitado solo por su imaginación.

Al atractivo de esta propiedad se suma la inclusión de otros 539,577 metros cuadrados de medio bosque indiviso, lo que le permite disfrutar del ambiente encantador de un hermoso bosque de pinos justo en su puerta. Imagínese paseando entre los fragantes pinos, disfrutando de la tranquilidad que brinda la naturaleza, o explorando la vasta tierra agrícola, imaginando los abundantes cultivos que pueden prosperar en este suelo fértil.

Uno de los aspectos más destacados de esta Finca son las impresionantes vistas panorámicas que ofrece sobre el valle, proporcionando una vista impresionante que se extiende hasta el encantador pueblo de Yecla. Puede disfrutar de estas cautivadoras vistas mientras disfruta de la suave brisa que recorre el paisaje, creando un entorno idílico para relajarse y descansar.

- 4 dormitorios
- 1 cuarto de baño
- 385m² Tamaño de la parcela
- Espacio Exterior - Amplio Jardín
- Garaje de Estacionamiento
- Barbacoa
- Potencial de negocio
- Vistas al campo
- Árboles frutales
- Buenas conexiones de transporte