Spain Property Portal

3 Cuarto Adosado en venta en Mijas Costa, Málaga

747.000€

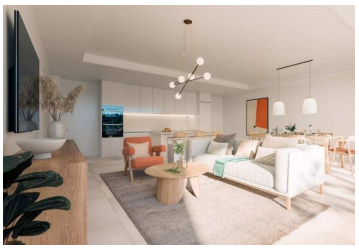
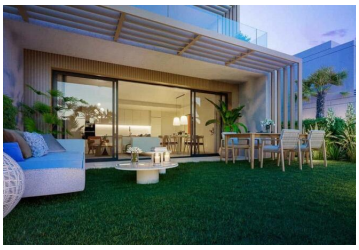

de nueva construcción, cerca de puerto, cocina equipada, aire acondicionado, calefacción central, calefacción por suelo radiante, hermoso jardín, jardín, terraza, terraza cubierta, estacionamiento, piscina comunitaria, armarios empotrados, doble acristalamiento, Gimnasio, pádel, vistas al mar

- 3 dormitorios
- 3 baños
- 139m² Tamaño de construcción
- Piscina

YPIS Your property in Spain

Propiedad comercializada por Your Property in Spain S.L

www.spainpropertyportal.com/es/