Spain Property Portal

3 Cuarto Apartamento en venta en Mijas Costa, Málaga

427.400€

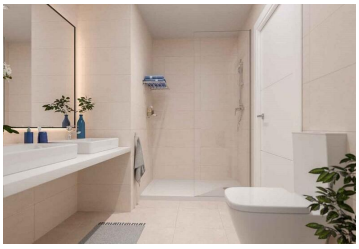

de nueva construcción, junto a transportes, lavadero, cocina equipada, aire acondicionado, calefacción por suelo radiante, jardín comunitario, jardín, terraza, terraza cubierta, estacionamiento subterráneo, piscina comunitaria, ascensor, armarios empotrados, doble acristalamiento, jardín & piscina views, trastero

- 3 dormitorios
- 3 baños
- 130m² Tamaño de construcción
- Piscina

YPIS Your property in Spain

Propiedad comercializada por Your Property in Spain S.L

www.spainpropertyportal.com/es/