Spain Property Portal

# 4 Cuarto Adosado en venta en Fuengirola, Málaga

## 465.000€

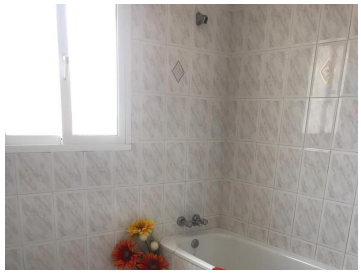

Pareado a la venta en Torreblanca, Fuengirola consta en un salon-comedor con chimenea, 3 dormitorios, 3 baños, una cocina amueblada y un patio. Apartamento independiente de un dormitorio. Almacén de 90m2. Parking para varios coches. Piscina. Parcela de 700m2. Vistas a las montañas.

- 4 dormitorios
- 700m² Tamaño de la parcela
- 4 baños
- Piscina
- 210m² Tamaño de construcción

YPIS Your property in Spain

Propiedad comercializada por Your Property in Spain S.L

www.spainpropertyportal.com/es/