Spain Property Portal

5 Cuarto Villa en venta en Nueva Andalucia, Málaga

2.575.000€

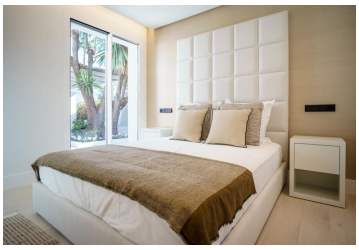

Villa recién reformada con impresionantes vistas y alta eficiencia energética
Esta hermosa villa ha sido recientemente renovada utilizando los materiales de alta calidad, un elegante diseño interior y teniendo en cuenta la energía verde. La propiedad es altamente eficiente gracias a la instalación de paneles solares. Situada en el corazón del Valle del Golf, en la prestigiosa zona de Nueva Andalucía de Marbella, muy cerca de los impresionantes campos de golf de Las Brisas y Los Naranjos, a pocos minutos de servicios como colegios internacionales de primera categoría, clubs de golf y una multitud de servicios, esta impresionante propiedad ofrece un estilo de vida moderno en una ubicación privilegiada con magnificas vistas a la montaña y al campo de golf.

Amplios espacios con elegantes interiores
Esta villa con orientación este se distribuye en dos niveles. La planta baja acoge un amplio salón/comedor y una cocina abierta de diseño alemán con isla y encimeras de mármol negro. Un elemento muy especial es la chimenea de madera que proporciona un ambiente de calidez al salón. Además, el salón cuenta con puertas correderas de cristal desde el suelo hasta el techo que dan acceso a una gran terraza cubierta con zona de comedor y de descanso al aire libre, con vistas a los exuberantes jardines y a una piscina privada de generosas dimensiones. La villa dispone de 5 amplios y elegantes dormitorios en-suite, 3 de los cuales se encuentran en la planta baja. Además, uno de los dormitorios de la planta baja tiene su propia entrada independiente, por lo que puede utilizarse como apartamento de invitados. Los otros dos amplios dormitorios están situados en el nivel superior, ambos combinados con un baño en-suite, incluyendo un espacioso dormitorio principal con acceso a una gran terraza privada de la primera planta y disfrutando de impresionantes vistas de La Concha y el campo de golf. El nivel de la azotea es un elemento atractivo que garantiza el pleno disfrute del estilo de vida español al aire libre. Ofrece una soleada terraza con jacuzzi y vistas panorámicas sobre el Valle del Golf. Por último, la villa dispone de una sauna finlandesa con acceso directo al jardín y a la piscina. La propiedad cuenta con un sistema de alarma de seguridad, calefacción por suelo radiante, aire

- 5 dormitorios
- 5 baños
- 448m² Tamaño de construcción
- 802m² Tamaño de la parcela
- Piscina

YPIS Your property in Spain
Propiedad comercializada por Your Property in Spain S.L
www.spainpropertyportal.com/es/