Spain Property Portal

5 Cuarto Adosado en venta en Casariche, Sevilla

69.000€

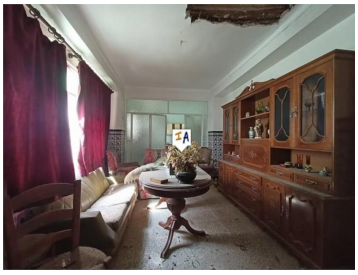

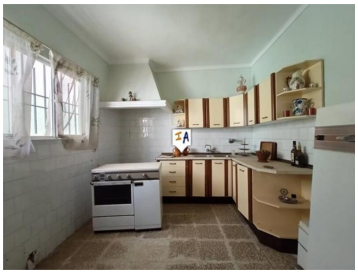
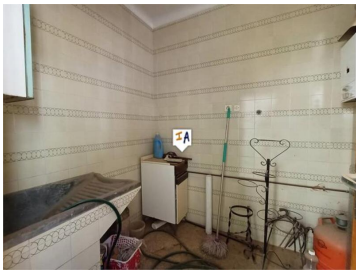

Esta casa adosada de 4 dormitorios está situada en el centro de Casariche, en la provincia de Sevilla, Andalucía, España. La propiedad tiene una parcela de 185m2 y su superficie construida de 259m2 se distribuye en 2 plantas, en las que se podrían crear 2 apartamentos independientes. La casa adosada tiene una entrada independiente en el lado izquierdo donde hay una oficina y que podría usarse como una planta baja comercial o formar parte de la propiedad residencial. En el lado derecho está la entrada a la propiedad principal donde un pasillo embaldosado conduce a una gran área de recepción con un dormitorio doble a la derecha y al salón/comedor que conduce a la cocina, en el lado izquierdo hay se trata de un patio interior por el que se accede a un pasadizo que se distribuye por la derecha al patio exterior donde hay un limonero y espacio suficiente para construir una piscina. En el lado izquierdo del pasillo está el lavadero y un baño con bañera, el pasillo principal también conduce a la escalera que lo lleva al primer piso donde un pasillo conduce a la izquierda a 2 habitaciones dobles y un altillo y a la derecha lateral a otros 2 dormitorios dobles con acceso a 3 balcones Julieta con vistas al pueblo. Es una propiedad que tiene mucho potencial y en una muy buena ubicación. La propiedad se encuentra a tan solo 20 minutos de la autovía A-92 que une las ciudades de Sevilla, Málaga y Granada. Vale la pena una visita.

- 5 dormitorios
- 2 baños
- 259m² Tamaño de construcción
- 185m² Tamaño de la parcela

Propiedad comercializada por Inland Andalucia

www.spainpropertyportal.com/es/