Spain Property Portal

5 Cuarto Villa en venta en Monóvar, Alicante

345.000€

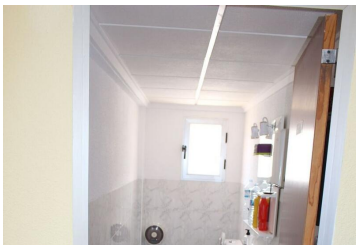

Vivienda con nave y oficinasla casa y las oficinas pueden hacer que tu vivienda sea muy grande con pocas reformas.parking para toda la familia con sombras y un jardin en un parcela de muchos metros.si lo quieres como inversion no dudes en plantearte muchas posibilidades.

- 5 dormitorios
- 3 baños
- 1.360m² Tamaño de construcción
- 10.000m² Tamaño de la parcela

Propiedad comercializada por ANEO

www.spainpropertyportal.com/es/