Spain Property Portal

8 Cuarto Villa para alquiler a corto plazo en El Paraiso, Málaga

30.000€ p / w

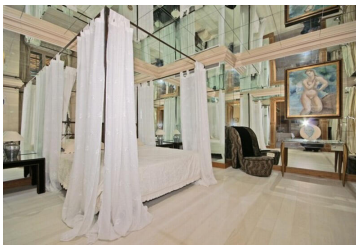

Villa - Chalet, El Paraiso, Costa del Sol.
8 Dormitorios, 8 Baños, Construidos 1740 m^2, Terraza 118 m^2, Jardin/Terreno 5750 m^2.

Posición : Primera línea de Playa, Cerca de Tiendas.
Orientación : Sur.
Piscina : Privada.
Climatización : Aire Acondicionado, Chimenea.
Vistas : Mar.
Caracteristicas : Terraza Cubierta, Terraza Privada, Lavadero.
Muebles : Amueblada.
Cocina : Equipada.
Jardin : Privado.
Seguridad : Alarma.
Aparcamiento : Garaje.
Servicios Públicos : Teléfono.

8 dormitorios
8 baños
1.740m^2 Tamaño de construcción
5.750m^2 Tamaño de la parcela

MIBRO INTERNATIONAL PROPERTIES Propiedad comercializada por Mibro International Properties

www.spainpropertyportal.com/es/