

2 Cuarto Casa de Campo en venta en Zarra, Valencia

349.950€

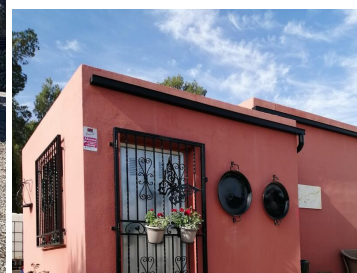

Hermosa propiedad ecuestre con impresionantes vistas. ¡Estamos orgullosos de presentar esta propiedad impecablemente terminada, ubicada en una gran parcela de 64,607 m², alrededor de 16 acres de tierra!

La ubicación de esta instalación ecuestre es absolutamente impresionante, ubicada en lo alto del Valle de Ayora con impresionantes vistas del campo y las montañas, y con licencia vigente para mantener hasta 12 caballos.

A medida que nos acercamos a la propiedad, tenemos un largo camino privado que conduce más allá del área cercada del potrero, y nos dirigimos al área de estacionamiento con Hayshed junto a las puertas del potrero. Esta área tiene una pista que sube al lado del área cercada de la Villa y alrededor de la parte superior de la parcela, nuevamente cerrada. Volviendo al lado de Hayshed, llegamos a la entrada de la Villa y los jardines con una puerta doble, completamente cercada y que comprende principalmente un área de grava y un camino de entrada, con un árbol de pieles plantado para rodear toda el área cercada, totalmente irrigada, y muchos otros árboles y arbustos. plantado alrededor de los jardines.

La Villa fue construida en 2003 y cuenta con un gran porche abierto en el frente de la casa, el lugar perfecto para sentarse y relajarse durante los días de verano. Al entrar por la puerta principal, llegamos a la gran sala de estar abierta, con vigas de madera tradicionales y chimenea de leña. También hay otra entrada a través de la puerta en la parte trasera de esta habitación que conduce al área del patio trasero, que tiene sombra durante los meses de verano gracias a las vides que crecen arriba.

De vuelta al interior, la sala de estar conduce a la cocina, de buen tamaño y con acabados de estilo tradicional español, con gabinetes de madera y encimera de mármol, y hornos empotrados, vitrocerámica y extractor. El otro

- | | | |
|---|-----------------------------|--|
| 2 dormitorios | 2 baños | 186m ² Tamaño de construcción |
| 64.607m ² Tamaño de la parcela | Calefacción central | Calefacción central de gas |
| Energía solar | Doble acristalamiento | Ecuestre |
| Parcela vallada | Chimenea - Quemador de leña | Sistema de alarmas |
| Parilla | Piscina opcional | |